Expansión

PLANES DE CONTINGENCIA

Coronavirus: ¿Cuántos trabajadores con teletrabajo hay en España?

M. C. G.
10 de marzo de 2020

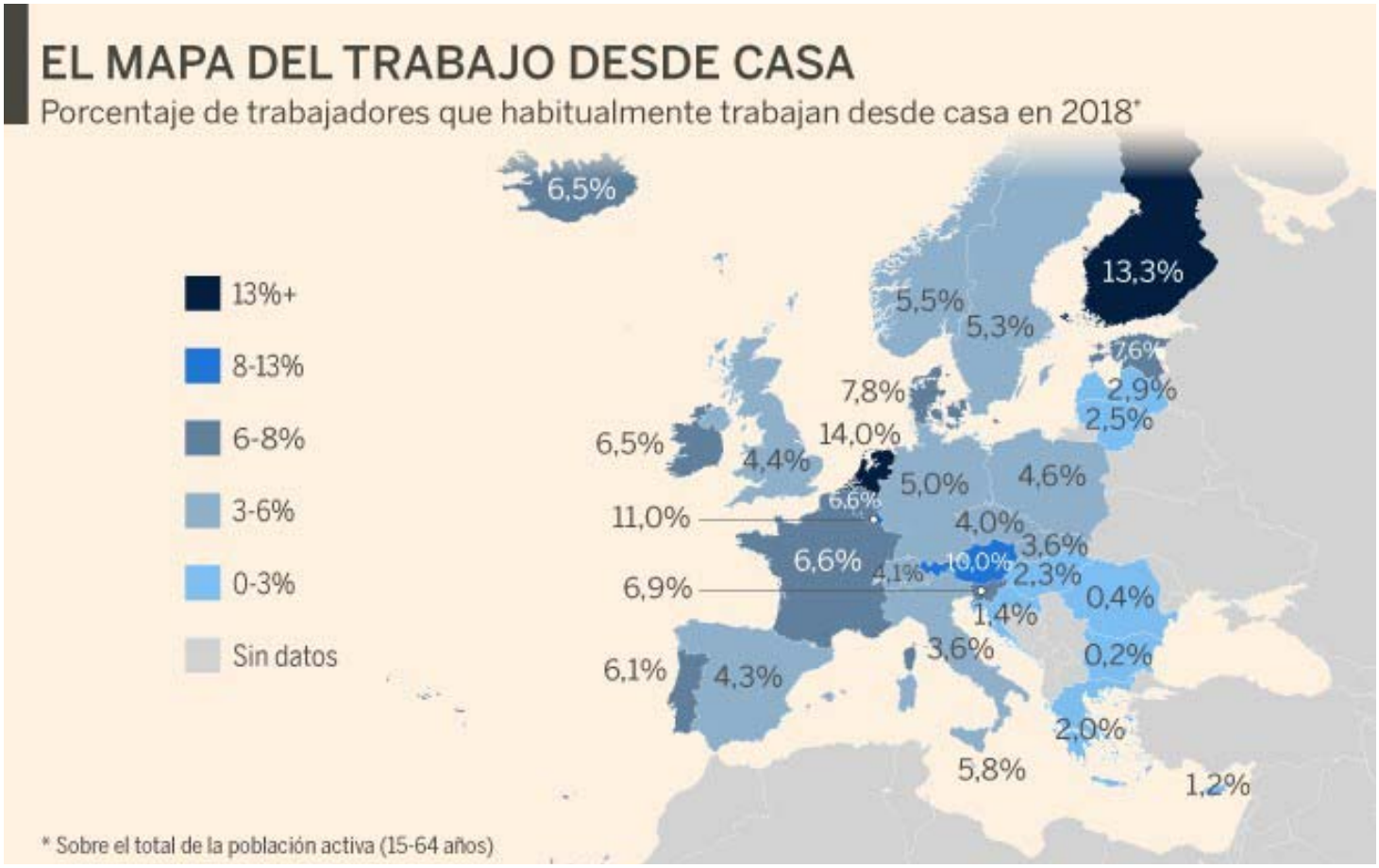

El Gobierno ha anunciado medidas inminentes para contener la propagación del coronavirus COVID-19 y evitar el colapso sanitario que pasan por fomentar el teletrabajo en las empresas. ¿Qué porcentaje de empresas utilizar el teletrabajo en España en comparación con otros países europeos?

En España apenas un 4,3% de los trabajadores se conecta a distancia para desempeñar su trabajo, según las estadísticas de Eurostat, unos porcentajes mínimos y ligeramente más bajos que los países europeos. La oficina de estadísticas europea da los mejores porcentajes a Países Bajos (14%) y Finlandia (13,3%) y Luxemburgo (11%), países que están a mucha distancia de Chipre (1,2%) y sobre todo, Rumanía y Bulgaria, donde el teletrabajo es apenas inexistente (0,4% y 0,2%, respectivamente).

España está al mismo nivel que República Checa (4%) -país donde se han confirmado hoy 40 casos de contagios, con malas perspectivas epidemiológicas y que hoy ha prohibido la celebración de eventos culturales, deportivos o religiosos con más de 100 personas y la asistencia de alumnos a colegios y universidades en todo el país, o Polonia con un 4,6%, o Reino Unido (4,4%).