

Personal al servicio del Sector Público Estatal

2009



GOBIERNO
DE ESPAÑA

MINISTERIO
DE ECONOMÍA
Y HACIENDA

IGAĒ

INTERVENCIÓN GENERAL DE LA
ADMINISTRACIÓN DEL ESTADO

Presentación

La Intervención General de la Administración del Estado ha venido realizando, durante los últimos años, una labor de estudio relativa al personal al servicio del Sector Público Estatal.

Dicha labor se desarrolla en cumplimiento de la Orden Ministerial de 18 de abril de 1985, de desarrollo del Acuerdo de Consejo de Ministros para el control y seguimiento de nivel de empleo público, que encomienda a este Centro Directivo tal función. Los resultados de la citada actividad se recogen anualmente en esta publicación donde se analiza la estructura y evolución del personal y que es difundida a través de la página Web www.pap.meh.es

En el presente informe se ofrece el estudio correspondiente al personal al servicio del Sector Público Estatal Administrativo a diciembre de 2009 y un análisis comparativo de los efectivos del año de estudio y del inmediato anterior. Se dedica además un apartado al Sector Público Estatal Empresarial y Fundacional en el que se presenta la plantilla media de 2008 y su comparación con el 2007.

Además de lo anterior, la información también se presenta desagregada según la variable sexo, de acuerdo a las disposiciones que establece la Ley Orgánica 3/2007, de 22 de marzo, para la igualdad efectiva de mujeres y hombres.

Expreso el agradecimiento de la IGAE a los Órganos Gestores de los distintos Organismos públicos y a las Intervenciones Delegadas y Territoriales, sin cuya colaboración no hubiese sido posible ofrecer este informe.

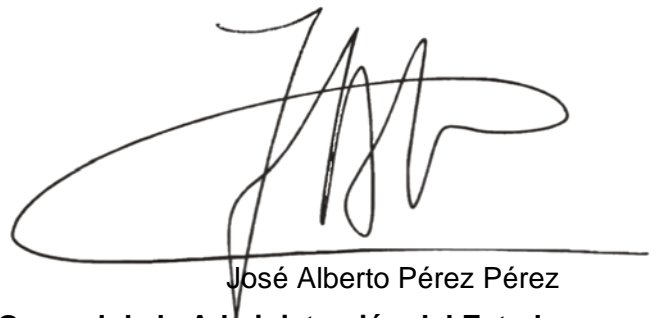
A large, stylized handwritten signature in black ink, consisting of several loops and a long horizontal stroke at the bottom.

José Alberto Pérez Pérez
Interventor General de la Administración del Estado

**Personal al servicio
Sector Público Estatal
2009**

(N.I.P.O.: 601-10-135-X)

Intervención General de la Administración del Estado

Índice

1. Introducción y contenido	9
2. Presentación de la información.....	11
3. Análisis del personal al servicio del Sector Público Estatal Administrativo. Año 2009.....	13
3.1 Consideraciones generales	13
3.2 Administración Civil del Estado	16
3.2.1. Administración General del Estado y sus Organismos Autónomos	18
3.2.2. Agencias Estatales	52
3.2.3. Otras Entidades estatales de derecho público y Consorcios	55
3.3 Administración de Justicia	62
3.4 Administración Militar	64
3.5 Administración de la Seguridad Social	65
3.6 Servicios periféricos	70
4. Análisis del personal al servicio del Sector Público Estatal no Administrativo. Año 2008.....	75
5. Evolución del empleo en el Sector Público Estatal Administrativo. Años 2009/2008	79
5.1 Consideraciones generales	79
5.2 Evolución del empleo en la Administración Civil del Estado. Años 2009/2008	80
5.2.1. Evolución del empleo en la Administración General del Estado y sus Organismos Autónomos. Años 2009/2008.....	81
5.2.2. Evolución del empleo en Agencias Estatales. Años 2009/2008.....	92
5.2.3. Evolución del empleo en Otras Entidades estatales de derecho público y Consorcios. Años 2009/2008.....	96
5.3 Evolución del empleo en la Administración de Justicia. Años 2009/2008	103
5.4 Evolución del empleo en la Administración Militar. Años 2009/2008	105
5.5 Evolución del empleo en la Administración de la Seguridad Social. Años 2009/2008	106
6. Evolución del empleo en el Sector Público Estatal no Administrativo. Años 2008/2007	113

Índice de información estadística

Situación del personal del Sector Público Estatal Administrativo. Diciembre 2009

Administración General del Estado y sus Organismos Autónomos	21
Ministerio de Asuntos Exteriores y Cooperación.....	22
Ministerio de Ciencia e Innovación.....	23
Ministerio de Cultura	25
Ministerio de Defensa.....	27
Ministerio de Economía y Hacienda.....	29
Ministerio de Educación	31
Ministerio de Fomento.....	32
Ministerio de Igualdad	33
Ministerio de Industria, Turismo y Comercio	35
Ministerio de Interior.....	37
Ministerio de Justicia	39
Ministerio de Medio Ambiente y Medio Rural y Marino	40
Ministerio de Política Territorial (Administraciones Públicas).....	44
Ministerio de Presidencia	45
Ministerio de Sanidad y Política Social	47
Ministerio de Trabajo e Inmigración	49
Ministerio de la Vivienda	51
Agencias Estatales.....	53
Otras Entidades estatales de derecho público y Consorcios	57
Administración de Justicia.....	63
Administración Militar	64
Administración de la Seguridad Social.....	67
Servicios periféricos	71

Situación del personal del Sector Público Estatal no Administrativo. Año 2008

Entidades públicas empresariales.....	77
Sociedades mercantiles estatales.....	77
Otras Entidades estatales de derecho público que aplican el PGC privado.....	78
Consorcios	78
Fundaciones estatales	78

Estudio comparativo de la situación del personal del Sector Público Estatal Administrativo. Años 2009/2008	
Administración General del Estado y sus Organismos Autónomos.....	84
Departamentos Ministeriales.....	85
Agencias Estatales	93
Otras Entidades de derecho público y Consorcios	98
Administración de Justicia.....	104
Administración Militar	105
Administración de la Seguridad Social.....	108
Estudio comparativo de la situación del personal del Sector Público Estatal no Administrativo. Años 2008/2007	113

Índice de cuadros

Cuadro 1.	Personal al servicio del Sector Público Estatal Administrativo. Distribución por sexo	14
Cuadro 2.	Efectivos al servicio del Sector Público Estatal Administrativo. Clasificación por tipos de personal.....	15
Cuadro 3.	Efectivos al servicio de la Administración Civil del Estado. Distribución por sexo	16
Cuadro 4.	Efectivos al servicio de la Administración Civil del Estado. Clasificación por tipos de personal.....	17
Cuadro 5.	Personal de la Administración General del Estado y sus Organismos Autónomos. Clasificación por Departamentos Ministeriales.	18
Cuadro 6.	Efectivos al servicio de la Administración Civil del Estado. (Excluido el personal de las Fuerzas y Cuerpos de Seguridad del Estado).....	20
Cuadro 7.	Efectivos destinados en las Agencias Estatales. Distribución por sexo.....	52
Cuadro 8.	Efectivos al servicio de Otras Entidades estatales de derecho público y Consorcios. Distribución por sexo.....	55
Cuadro 9.	Efectivos destinados en la Agencia Estatal de la Administración Tributaria. Clasificación por tipos de personal y destino	56
Cuadro 10.	Efectivos al servicio de la Administración de la Seguridad Social. Distribución por sexo	65
Cuadro 11.	Efectivos de las Entidades Gestoras y Servicios Comunes de la Seguridad Social. Clasificación por tipos de personal.....	66
Cuadro 12.	Efectivos de las Mutuas de Accidentes de Trabajo y Enfermedades Profesionales de la Seguridad Social. Clasificación por tipos de personal .	66
Cuadro 13.	Efectivos del Sector Público Estatal no Administrativo. Año 2008	75
Cuadro 14.	Efectivos del Sector Público Estatal no Administrativo. Distribución por sexos. Año 2008.....	76
Cuadro 15.	Efectivos del Sector Público Estatal no Administrativo. Clasificación por tipos de personal. Año 2008.....	76
Cuadro 16.	Efectivos del Sector Público Estatal no Administrativo. Clasificación por tipo de contrato. Año 2008	77
Cuadro 17.	Evolución del personal del Sector Público Estatal Administrativo. Años 2009/2008	79
Cuadro 18.	Evolución del personal del Sector Público Estatal Administrativo. Clasificación por tipos de personal. Años 2009/2008.....	79
Cuadro 19.	Evolución del personal de la Administración Civil del Estado. Años 2009/2008	80
Cuadro 20.	Efectivos al servicio de la Administración Civil del Estado. Clasificación por tipos de personal. Años 2009/2008.....	80

Cuadro 21.	Evolución del empleo en la Administración General del Estado y sus Organismos Autónomos por Departamentos Ministeriales. Años 2009/2008	82
Cuadro 22.	Evolución del personal de la Administración General del Estado y sus Organismos Autónomos. Clasificación por tipos de personal. Años 2009/2008	83
Cuadro 23.	Evolución del personal de las Agencias Estatales. Años 2009/2008.....	92
Cuadro 24.	Evolución del personal de Otras Entidades estatales de derecho público y Consorcios. Años 2009/2008.....	96
Cuadro 25.	Evolución del empleo en Otras Entidades estatales de derecho público y Consorcios. Clasificación por tipos de personal. Años 2009/2008	97
Cuadro 26.	Evolución del empleo en la Administración de la Seguridad Social. Años 2009/2008.....	107
Cuadro 27.	Evolución del empleo en las Entidades Gestoras y Servicios Comunes de la Seguridad Social. Clasificación por tipos de personal. Años 2009/2008	107
Cuadro 28.	Evolución del empleo en las Mutuas de Accidentes de Trabajo y Enfermedades Profesionales de la Seguridad Social. Clasificación por tipos de personal. Años 2009/2008.	107
Cuadro 29.	Evolución del empleo en el Sector Público Estatal no Administrativo. Años 2008/2007	113

Índice de gráficos

Gráfico 1.	Personal al servicio del Sector Público Estatal Administrativo.....	14
Gráfico 2.	Efectivos de la Administración General del Estado y sus Organismos Autónomos. Clasificación por tipos de personal	19
Gráfico 3.	Personal de la Agencia Estatal de la Administración Tributaria. Clasificación por tipos de personal	56
Gráfico 4.	Efectivos de la Administración de Justicia. Clasificación por tipos de personal	62
Gráfico 5.	Efectivos de la Administración Militar. Clasificación por tipos de personal	64
Gráfico 6.	Efectivos de las Entidades Gestoras y Servicios Comunes de la Seguridad Social.....	65
Gráfico 7.	Servicios periféricos	70
Gráfico 8.	Evolución del empleo en la Administración de Justicia. Años 2009/2008	103
Gráfico 9.	Evolución del empleo en la Administración Militar. Años 2009/2008.....	105
Gráfico 10.	Evolución del empleo en la Administración de la Seguridad Social. Años 2009/2008	106
Gráfico 11.	Evolución del empleo en el Sector Público Estatal no Administrativo. Años 2008/2007	113

1. Introducción y contenido

La Intervención General de la Administración del Estado en virtud de lo dispuesto en la Orden de 18 de abril de 1985, en desarrollo del Acuerdo de Consejo de Ministros para el control y seguimiento del nivel de empleo público, viene efectuando durante los últimos años, a partir de los datos que facilitan los distintos órganos de la Administración, un seguimiento del personal que presta sus servicios en el Sector Público Estatal y que se concreta en esta publicación anual.

De acuerdo con la Ley 47/2003, de 26 de noviembre, General Presupuestaria (LGP), el Sector Público Estatal se subdivide en Sector Público Administrativo, Empresarial y Fundacional.

Así, el Sector Público Administrativo, según el artículo 3.1 de la LGP, estaría integrado por:

- Administración General del Estado y sus Organismos Autónomos.
- Entidades Gestoras, Servicios Comunes y Mutuas de Accidentes de Trabajo y Enfermedades Profesionales de la Seguridad Social en su función pública de colaboración en la gestión de la Seguridad Social.
- Órganos con dotación diferenciada en los Presupuestos Generales del Estado que, careciendo de personalidad jurídica, no estén integrados en la Administración General del Estado.
- Entidades estatales de derecho público distintas de las ya enumeradas y Consorcios dotados de personalidad jurídica propia, cuando su actividad principal no consista en la producción de bienes y servicios en régimen de mercado, efectúen operaciones de retribuciones de la renta y riqueza sin ánimo de lucro, o que no se financien mayoritariamente con ingresos comerciales.

Según el Inventario de Entes del Sector Público Estatal (INVESPE), el número de Entidades que componen el Sector Público Administrativo, a 31 de diciembre de 2009, son las siguientes:

Entidades que componen el Sector Público Estatal Administrativo (31/12/2009)	Número
Ministerios	17
Organismos Autónomos	68
Agencias Estatales	7
Entidades Gestoras y Servicios Comunes de la Seguridad Social	5
Mutuas de Accidentes y Enfermedades Profesionales de la Seguridad Social	24
Otras entidades estatales de derecho público	17
Consorcios del Sector Público Estatal	12
Total	150

El artículo 3.2 establece que el Sector Público Empresarial lo forman:

- Entidades públicas empresariales.
- Sociedades mercantiles estatales.
- Entidades estatales de derecho público y Consorcios dotados de personalidad jurídica no incluidos en el Sector Público Administrativo.

En el artículo 3.3 se define el Sector Público Fundacional integrado por:

- Fundaciones del Sector Público Estatal.

A 31 de diciembre de 2008, el número de de Entidades que integran el Sector Público no Administrativo según el INVESPE son las siguientes:

Entidades que componen el Sector Público Estatal no Administrativo(31/12/2008)	Número
Sector Público Empresarial	266
Entidades públicas empresariales	14
Sociedades mercantiles estatales	215
Entidades estatales de derecho público	35
Consorcios	2
Sector Público Fundacional	61
Total	327

En la presentación de los datos se ha tenido en cuenta, además de lo anterior, la clasificación que de los Organismos públicos hace la Ley 6/1997 de 14 de abril, de Organización y Funcionamiento de la Administración General del Estado (LOFAGE), y la Ley 28/2006, de 18 de julio, de Agencias Estatales para la mejora de los servicios públicos.

A efectos del estudio, en el Sector Público Administrativo, se ha considerado el número de perceptores de nómina por retribuciones complementarias como variable indicativa del nivel de empleo. La fecha de referencia para este colectivo es 31 de diciembre de 2009.

El personal de la Administración Militar y de Justicia se muestra de forma separada, dadas las peculiaridades que presenta respecto al personal de la Administración Civil. Por ello se distinguen los siguientes apartados:

- Administración Civil: Incluye los datos del personal de la Administración General del Estado y sus Organismos Autónomos, además del personal de la Administración Militar y de Justicia que no pertenece a la carrera militar ni a la judicial; el personal de las Agencias Estatales y el de Otras Entidades estatales de derecho público.
- Administración de Justicia: Comprende los efectivos de las Carreras Judicial y Fiscal.
- Administración Militar: Abarca el personal militar de carrera en activo y en la reserva.
- Administración de la Seguridad Social: Engloba los datos del personal de las Entidades Gestoras y Servicios Comunes y de las Mutuas de Accidentes y Enfermedades Profesionales de la Seguridad Social en su función pública de colaboración en la gestión de la Seguridad Social.

En el grupo de Otras Entidades estatales de derecho público agrupamos las siguientes entidades: Agencia Estatal de la Administración Tributaria, Agencia de Protección de Datos, Consejo Económico y Social, Consejo de Seguridad Nuclear, Comisión Nacional de la Competencia, Museo Nacional del Prado, Instituto Cervantes, Universidad Nacional de Educación a Distancia, Comisión del Mercado de las Telecomunicaciones, Comisión Nacional del Mercado de Valores, Comisión Nacional de Energía, Instituto Español de Comercio Exterior y el Consorcio de la Zona Especial Canaria. En este apartado se incluyen los datos agregados de los Consorcios mencionados en el párrafo h) del apartado 1 del artículo 2 de la LGP.

La recopilación de estos datos se ha realizado en el caso de Ministerios y Organismos Autónomos a través de sus Intervenciones Delegadas y, en los casos en los que existe desconcentración de gasto desde las Intervenciones Delegadas Territoriales, a través de la aplicación informática EMPLEO, diseñada por los Servicios Informáticos de la Intervención General de la Administración del Estado.

En el caso del Departamento de Defensa, de la Seguridad Social, de los Organismos públicos Agencia Estatal de la Administración Tributaria, Agencia de Protección de Datos, Consejo de Seguridad Nuclear, Comisión Nacional de la Competencia y Museo Nacional del Prado, y de las Agencias Estatales, la información ha sido remitida desde sus Intervenciones Delegadas.

En el resto de Entidades públicas la información ha sido facilitada por los Órganos Gestores de cada uno de ellas.

Por su parte, para el Sector Público Estatal no Administrativo (Empresarial y Fundacional), la IGAE recibe la información de las entidades por medio de la Central de información contable de empresas y fundaciones públicas (CICEP). En el informe se detalla la plantilla media del ejercicio 2008 de estas entidades, ya que el plazo de remisión de información del ejercicio contable finaliza el 31 de julio del año siguiente, lo que explica la diferencia de ejercicio respecto al resto del análisis.

2. Presentación de la información

Esta publicación consta de dos partes: información estadística de efectivos a 31 de diciembre y su comparativa con respecto al año anterior.

En el Sector Público Estatal Administrativo, la información se refiere al ejercicio 2009 y su comparación con 2008, diferenciando Administración Civil, Administración de Justicia, Administración Militar y Administración de la Seguridad Social.

Asimismo, se ofrece de manera diferenciada el detalle del personal destinado en los Servicios periféricos de los Ministerios que no tienen transferidas sus competencias a las Comunidades Autónomas, y el personal de los Organismos Autónomos y Entidades del Sector Público Administrativo ubicadas fuera de Madrid.

En el Sector Público Estatal de carácter no Administrativo, se presenta información estadística acerca del personal que presta sus servicios en Sociedades mercantiles estatales, Entidades públicas empresariales, Entidades estatales de derecho público y Consorcios que aplican el Plan General de Contabilidad de la empresa española y en Fundaciones estatales, estando referida a diciembre de 2008 y su comparativa con 2007.

Por otra parte, al objeto de aplicar las disposiciones contenidas en la Ley orgánica 3/2007, de 22 de marzo, para la igualdad efectiva de mujeres y hombres y que se garantice la integración de modo efectivo de la perspectiva de género en su actividad ordinaria, los anexos y cuadros de este estudio han incluido la variable de sexo.

3. Análisis del personal al servicio del Sector Público Estatal Administrativo. Año 2009

3.1. Consideraciones generales

La principal novedad en el ejercicio 2009 ha sido la creación de los Departamentos Ministeriales de Educación, de Política Territorial, y de Sanidad y Política Social, y la supresión de los de Administraciones Públicas, de Educación, Política Social y Deporte, y de Sanidad y Consumo, según establece el Real Decreto 542/2009, de 7 de abril.

En su disposición adicional única específica que el Organismo Autónomo Consejo Superior de Deportes queda adscrito directamente a la Presidencia del Gobierno.

La disposición final tercera determina que los Organismos públicos quedaran adscritos a los Departamentos Ministeriales de acuerdo con la distribución de competencias del citado Real Decreto, y en los términos que se determinen en los siguientes en los que se aprueben la estructura de los Departamentos creados.

Por Real Decreto 1039/2009, de 29 junio, en el que se desarrolla la estructura orgánica básica del Ministerio de la Presidencia, y como consecuencia de la incorporación a este Departamento de la Secretaría de Estado para la Función Pública del desaparecido Ministerio de Administraciones Públicas, quedan adscritos al mismo los Organismos Autónomos Instituto Nacional de Administración Pública (INAP) y Mutualidad General de Funcionarios Civiles del Estado (MUFACE).

El Real Decreto 1040/2009, de 29 junio, desarrolla la estructura orgánica básica del Ministerio de Política Territorial, al que le corresponde la preparación y ejecución de la política del Gobierno en materia de política territorial y de relaciones con las Comunidades Autónomas y las entidades que integran la Administración Local. Además tiene encomendadas las funciones de promover la cooperación del Gobierno con dichas administraciones, y las relaciones institucionales de la Administración periférica del Estado con las Comunidades Autónomas y ciudades con Estatuto de Autonomía.

El Real Decreto 1041/2009, de 29 junio, desarrolla la estructura orgánica básica del Ministerio de Sanidad y Política Social, que asume las competencias del extinto Ministerio de Sanidad y Consumo y de la extinta Secretaría de Estado de Política Social, Familia y Atención a la Dependencia y a la Discapacidad. El Organismo Autónomo Real Patronato sobre Discapacidad, dependiente hasta este momento del desaparecido Ministerio de Educación, Política Social y Deporte, queda adscrito a este Departamento Ministerial.

Por Real Decreto 1086/2009, de 3 julio, en el que se modifica y desarrolla la estructura orgánica básica del Ministerio de Educación, se adscriben a este Departamento los Organismos Autónomos: Programas Educativos Europeos y Universidad Internacional Menéndez Pelayo, hasta entonces dependientes del Ministerio de Ciencia e Innovación.

El efecto numérico de las reestructuraciones, derivadas del Real Decreto 542/2009 y las referidas normas de desarrollo, se detalla en el cuadro 21 (página 82 de esta publicación).

Otra novedad es la transformación, mediante Real Decreto 186/2008, de 8 de febrero, de la Dirección General del Instituto Nacional de Meteorología dependiente del Ministerio de Medio Ambiente, y Medio Rural y Marino, en la Agencia Estatal de Meteorología. Esta Agencia se creó en el ejercicio 2008, aunque su efectivo cambio organizativo y funcional se ha producido en enero de 2009.

Teniendo en cuenta estas premisas, el personal al servicio del Sector Público Estatal Administrativo ascendía en el mes de diciembre de 2009 a 632.124 personas, con la distribución que se refleja en el gráfico y cuadro 1.

Gráfico 1. Personal al servicio del Sector Público Estatal Administrativo

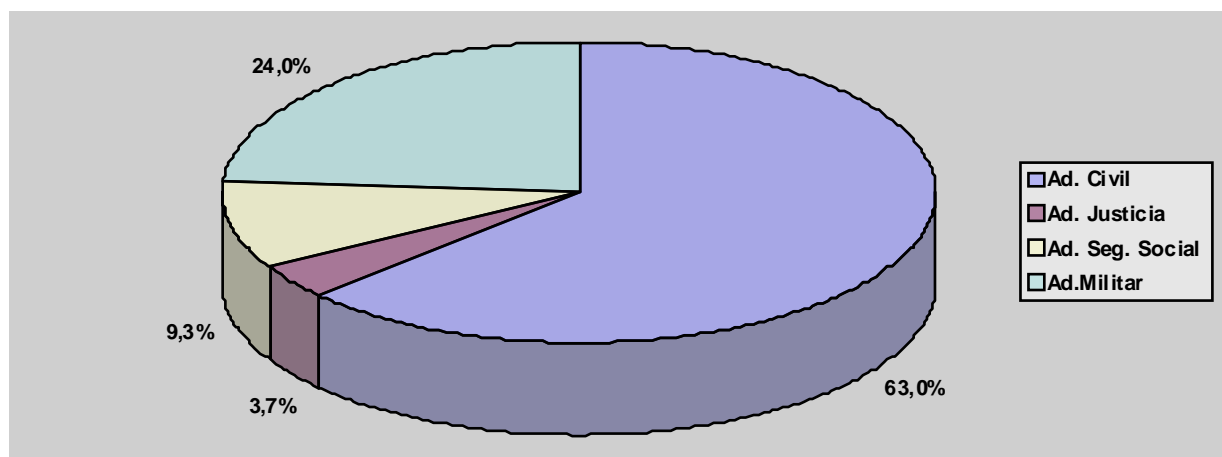

Cuadro 1. Personal al servicio del Sector Público Estatal Administrativo. Distribución por sexo

Sector Público Estatal Administrativo	Efectivos		
	Hombres	Mujeres	Total
Administración Civil	274.367	123.609	397.976
Administración de Justicia	8.840	14.555	23.395
Administración Militar	135.208	16.357	151.565
Administración de la Seguridad Social	23.864	35.324	59.188
Total	442.279	189.845	632.124

La Administración Civil del Estado engloba, con diferencia, el mayor número de efectivos, alcanzando un total de 397.976 personas, lo que representa el 63% del personal empleado en el Sector Público Estatal Administrativo. A continuación destaca el personal militar con 151.565, que representa el 24% del sector. La Administración de Justicia es la que menor número de perceptores agrupa.

En cuanto a la distribución por sexos, el número de hombres representa el 70% del personal destinado en el Sector Público Estatal Administrativo. Este porcentaje es superado en el personal de la Administración Militar con un 89,2%. En la Administración Civil el número de hombres representa el 68,9%. Por el contrario, el número de mujeres es superior en las Administraciones de Justicia y Seguridad Social, con un 62,2% y 59,7% respectivamente.

**Cuadro 2. Efectivos al servicio del Sector Público Estatal Administrativo.
Clasificación por tipos de personal**

Sector Público Estatal Administrativo	Efectivos		
	Hombres	Mujeres	Total
Altos Cargos	250	134	384
Personal Eventual	325	396	721
Funcionarios	246.935	105.833	352.768
Personal Militar	135.208	16.357	151.565
Personal de la Administración de Justicia	8.840	14.555	23.395
Personal Estatutario de la Seguridad Social	756	2.241	2.997
Otro Personal	192	13	205
Contratados Laborales	49.773	50.316	100.089
Total	442.279	189.845	632.124

Clasificados por tipos de personal, el colectivo de funcionarios es el mayoritario, representando el 55,8% del total de efectivos. De estos, el 91,6% presta sus servicios en la Administración Civil. Le sigue en importancia numérica el personal militar.

En el cuadro anterior observamos que el número de hombres es superior al de mujeres en el colectivo de personal militar (89,2%) y en las categorías de otro personal, funcionarios y altos cargos con un 93,7%, 70% y 65,1% respectivamente. Por el contrario, el número de mujeres es superior en el personal estatutario de la Seguridad Social, en el personal que presta sus servicios en la Administración de Justicia, en el de contratados laborales y en el personal eventual, con un 66,3%, 62,2%, 54,9% y 54,2% respectivamente.

3.2. Administración Civil del Estado

En este epígrafe se incluye, como ya se ha comentado anteriormente, además del personal que presta sus servicios en la Administración General del Estado (Ministerios) y sus Organismos Autónomos, el personal de la Administración Militar y de Justicia que no pertenece a la carrera militar ni a la judicial, el de las Agencias Estatales y Otras Entidades estatales de derecho público y Consorcios.

En total, en diciembre de 2009 sumaban 397.976 efectivos, de los cuales 347.451 (87,3%) lo hacían en los Ministerios y sus Organismos Autónomos.

**Cuadro 3. Personal al servicio de la Administración Civil del Estado.
Distribución por sexo**

Administración Civil del Estado	Efectivos		
	Hombres	Mujeres	Total
AGE y sus Organismos Autónomos	250.354	97.097	347.451
Agencias Estatales	8.195	7.520	15.715
Otras Entidades de derecho público y Consorcios	15.818	18.992	34.810
Total	274.367	123.609	397.976

La disposición adicional quinta de la Ley 55/2003, de 16 de diciembre, del Estatuto Marco del Personal Estatutario de los Servicios de Salud, prevé que al objeto de homogeneizar las relaciones de empleo del personal de cada uno de los centros, instituciones o servicios de salud, y con el fin de mejorar la eficacia de la gestión, las Administraciones sanitarias públicas podrán establecer procedimientos para la integración directa, con carácter voluntario, en la condición de personal estatutario, en la categoría y titulación equivalente, de quienes prestan servicio en tales centros, instituciones o servicios con la condición de funcionario de carrera o en virtud de contrato laboral fijo.

En la Red Hospitalaria de la Defensa, prestan servicios personal militar y personal civil funcionario y laboral. El Real Decreto 187/2008, de 8 de febrero, regula la opción de integración en el régimen de personal estatutario del personal laboral sanitario que presta sus servicios en la Red Hospitalaria de la Defensa. Se intenta así, adecuar el modelo de vinculación jurídica al del personal que realiza idénticas funciones en los servicios de salud que conforman el Sistema Nacional de Salud.

Como consecuencia de la entrada en vigor de este Real Decreto observamos en el siguiente cuadro la nueva categoría de personal estatutario, con 967 perceptores.

Clasificados por tipos de personal, el colectivo de funcionarios es el que sobresale con diferencia del resto de efectivos, ya que con 323.219 personas supone el 81,2% del total. Le sigue el de contratados laborales con un 18,2%.

En cuanto a la distribución por sexos, el número de hombres representa un 68,9% del total personal destinado en la Administración Civil. Este porcentaje se explica en su mayor parte por el personal funcionario del Departamento de Interior destinado en la Guardia Civil y Cuerpo Nacional de Policía donde el porcentaje de hombres y mujeres representa el 92,7% y el 7,3%, respectivamente.

**Cuadro 4. Efectivos al servicio de la Administración Civil del Estado.
Clasificación por tipos de personal**

Tipos de personal	Efectivos		
	Hombres	Mujeres	Total
Altos Cargos	248	133	381
Personal Eventual	325	396	721
Funcionarios	235.410	87.809	323.219
Otro Personal	190	9	199
Contratados Laborales	38.076	34.413	72.489
Personal Estatutario	118	849	967
Total	274.367	123.609	397.976

3.2.1. Administración General del Estado y sus Organismos Autónomos

A diciembre de 2009 el personal destinado en los Departamentos Ministeriales y sus Organismos Autónomos ascendía a 347.451 efectivos, de los cuales 293.721 (84,5%) prestaban sus servicios en los Ministerios y 53.730 (15,5%) lo hacían en los Organismos Autónomos dependientes de los mismos.

Cuadro 5. Personal de la AGE y sus Organismos Autónomos. Clasificación por Departamentos Ministeriales

Departamentos Ministeriales	Ministerio	Organismos Autónomos	Total Departamento		
			Hombres	Mujeres	Total
Asuntos Exteriores y Cooperación	6.540	-	2.789	3.751	6.540
Ciencia e Innovación	872	4.941	2.723	3.089	5.813
Cultura	2.293	2.847	2.060	3.080	5.140
Defensa	25.470	2.356	15.482	12.344	27.826
Economía y Hacienda	10.855	4.344	6.749	8.450	15.199
Educación	10.519	219	3.184	7.554	10.738
Fomento	6.082	715	4.455	2.342	6.797
Igualdad	181	486	180	487	667
Industria, Turismo y Comercio	3.927	1.364	2.294	2.997	5.291
Interior	202.353	15.536	189.399	28.490	217.889
Justicia	2.265	86	986	1.365	2.351
Medio Ambiente y Medio Rural y Marino	4.050	5.731	6.179	3.602	9.781
Política Territorial (Administraciones Públicas) (*)	9.491	-	4.440	5.051	9.491
Presidencia	1.670	3.194	2.355	2.509	4.864
Sanidad y Política Social	1.164	949	693	1.420	2.113
Trabajo e Inmigración	5.657	10.962	6.250	10.369	16.619
Vivienda	332	-	135	197	332
Total	293.721	53.730	250.354	97.097	347.451

(*) Incluye personal del extinto Ministerio de Administraciones Públicas y sus Servicios Territoriales de Delegaciones y Subdelegaciones de Gobierno

El Departamento de Interior, con 217.889 perceptores, es el que presenta mayor número de efectivos, si bien en esta cifra se incluye el personal de los Cuerpos y Fuerzas de Seguridad del Estado, 180.067 personas, pertenecientes a la Guardia Civil y al Cuerpo Nacional de Policía (93.991 y 86.076 respectivamente). Le sigue el personal civil del Departamento de Defensa con 27.826 efectivos.

Los Departamentos de Vivienda e Igualdad con 332 y 667 perceptores respectivamente, son los menos numerosos.

Gráfico 2. Efectivos de la AGE y sus Organismos Autónomos. Clasificación por tipos de personal

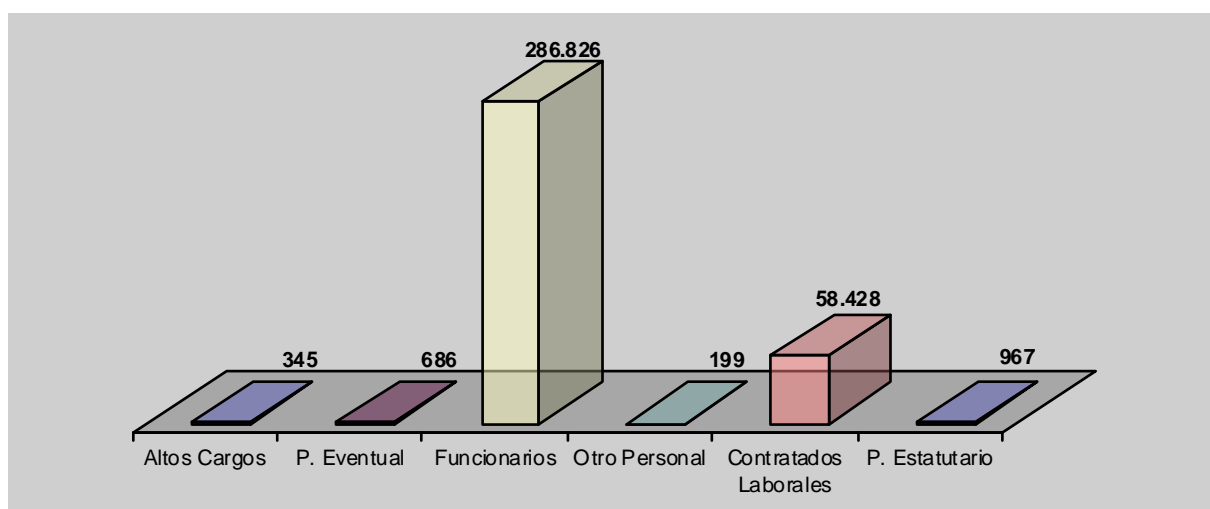

En cuanto a la naturaleza del personal, el colectivo de funcionarios es el más numeroso con 286.826, lo que supone el 82,6% del total. Esta proporción es superada en los Departamentos de Interior, Trabajo e Inmigración, Justicia (personal civil) y Vivienda y donde el porcentaje que representan los funcionarios se sitúa en el 98,0%, 85,5%, 84,5% y 84,3% respectivamente del total de dichos Ministerios. Por el contrario en los Departamentos de Defensa, Cultura y Asuntos Exteriores y Cooperación esta proporción es la más baja, con un 21,8%, 34,3% y 39,4% de funcionarios respecto del total personal.

Dentro del colectivo de funcionarios, el grupo C1 representa el porcentaje más elevado con un 67,2%, (192.847 efectivos).

Al grupo de funcionarios le sigue el de contratados laborales, que asciende a 58.428 efectivos, un 16,8% del total. Dentro de esta categoría, son los contratados laborales fijos los que suponen el mayor número con 48.657 personas (83,3%).

Los tipos de personal que cuentan con un menor número de efectivos son los altos cargos y la categoría de otro personal, con 345 y 199 efectivos respectivamente, que representan el 0,2% del total.

En cuanto a la distribución por sexos, el número de hombres representa un 72,1% del total del personal destinado en la Administración General del Estado y sus Organismos Autónomos. El colectivo de funcionarios es donde esta diferencia es mayor, representando un 76,1% del total y más concretamente en el grupo C1. Esto es debido al gran número de efectivos de esta categoría destinados en los Cuerpos y Fuerzas de Seguridad del Estado y que forman parte del Departamento de Interior.

Si analizamos el número de efectivos sin tener en cuenta el personal de los Cuerpos de la Guardia Civil y de la Policía Nacional (Ministerio de Interior), la proporción es similar entre hombres y mujeres, representando un 49,9% y 50,1% respectivamente.

En los Departamentos de Fomento, Medio Ambiente y Medio Rural y Marino, y Defensa (personal civil) la proporción de hombres es superior al número de mujeres con un 65,6%, 63,2% y 55,6% respectivamente.

Por el contrario, el número de mujeres que prestan sus servicios en los Departamentos de Igualdad, Educación y Sanidad y Consumo es ampliamente superior al de hombres, representando un 72,9%, 70,3% y 67,1%.

En cuanto a categorías laborales, sin tener en cuenta el personal de las Fuerzas y Cuerpos de Seguridad del Estado, la distribución entre hombres y mujeres presenta datos homogéneos a excepción de otro personal. Por el contrario en el personal estatutario del Ministerio de Defensa es ampliamente mayoritario el número de mujeres.

Cuadro 6. Efectivos al servicio de la Administración Civil del Estado.
(Excluido el personal de Fuerzas y Cuerpos de Seguridad del Estado)

Tipos de personal	Efectivos		
	Hombres	Mujeres	Total
Altos Cargos	227	118	345
Personal Eventual	315	371	686
Funcionarios	51.482	55.277	106.759
Otro Personal	190	8	199
Contratados Laborales	31.110	27.318	58.428
Personal Estatutario del Ministerio de Defensa	118	849	967
Total	83.442	83.942	167.384

A continuación se presentan por cada Departamento Ministerial los efectivos que prestan sus servicios en cada Ministerio y en los Organismos Autónomos adscritos a los mismos, clasificados por tipos de personal.

SITUACIÓN DEL PERSONAL DEL SECTOR PÚBLICO ESTATAL	ADMINISTRACIÓN GENERAL DEL ESTADO Y SUS ORGANISMOS AUTÓNOMOS
Diciembre 2009	

TIPOS DE PERSONAL	MINISTERIOS	ORGANISMOS AUTÓNOMOS	Hombres	Mujeres	TOTAL
ALTOS CARGOS	298	47	227	118	345
PERSONAL EVENTUAL	680	6	315	371	686
FUNCIONARIOS					
GRUPO A1	26.317	5.077	22.447	8.947	31.394
GRUPO A2	28.311	5.955	23.990	10.276	34.266
GRUPO C1	176.213	16.634	163.720	29.127	192.847
GRUPO C2	17.800	10.248	8.013	20.035	28.048
Agrupaciones Profesionales	183	88	224	47	271
TOTAL	248.824	38.002	218.394	68.432	286.826
OTRO PERSONAL					
Contratados Administrativos	-	8	8	-	8
Personal Vario	191	-	182	9	191
TOTAL	191	8	190	9	199
CONTRATADOS LABORALES					
Cap. I Fijos	36.841	11.816	27.311	21.346	48.657
Cap. I Eventuales	5.920	3.018	3.470	5.468	8.938
Capítulo VI	-	833	329	504	833
TOTAL	42.761	15.667	31.110	27.318	58.428
PERSONAL ESTATUTARIO DEFENSA	967	-	118	849	967
TOTAL	293.721	53.730	250.354	97.097	347.451

SITUACIÓN DEL PERSONAL DEL SECTOR PÚBLICO ESTATAL	MINISTERIO DE ASUNTOS EXTERIORES Y COOPERACIÓN
Diciembre 2009	

TIPOS DE PERSONAL	MINISTERIO	Hombres	Mujeres	TOTAL
ALTOS CARGOS	26	22	4	26
PERSONAL EVENTUAL	22	7	15	22
FUNCIONARIOS				
GRUPO A1	993	692	301	993
GRUPO A2	364	130	234	364
GRUPO C1	509	168	341	509
GRUPO C2	697	96	601	697
Agrupaciones profesionales	12	9	3	12
TOTAL	2.575	1.095	1.480	2.575
OTRO PERSONAL				
Contratados Administrativos	-	-	-	-
Personal Vario	-	-	-	-
TOTAL	-	-	-	-
CONTRATADOS LABORALES				
Cap. I Fijos	3.491	1.484	2.007	3.491
Cap. I Eventuales	426	181	245	426
Capítulo VI	-	-	-	-
TOTAL	3.917	1.665	2.252	3.917
TOTAL	6.540	2.789	3.751	6.540

SITUACIÓN DEL PERSONAL DEL SECTOR PÚBLICO ESTATAL	MINISTERIO DE CIENCIA E INNOVACIÓN
Diciembre 2009	

TIPOS DE PERSONAL	MINISTERIO	I.ASTROFÍSICO	I.S.CARLOS III	C.I.E.M.A.T.	I.E.O.
ALTOS CARGOS	12	1	1	1	1
PERSONAL EVENTUAL	5	-	-	-	-
FUNCIONARIOS					
GRUPO A1	200	26	291	440	228
GRUPO A2	151	-	113	57	62
GRUPO C1	172	-	134	220	160
GRUPO C2	192	-	122	86	63
Agrupaciones profesionales	-	-	3	-	2
TOTAL	715	26	663	803	515
OTRO PERSONAL					
Contratados Administrativos	-	-	-	-	-
Personal Vario	-	-	-	-	-
TOTAL	-	-	-	-	-
CONTRATADOS LABORALES					
Cap. I Fijos	72	145	248	139	37
Cap. I Eventuales	68	142	71	99	27
Capítulo VI	-	-	209	321	105
TOTAL	140	287	528	559	169
TOTAL	872	314	1.192	1.363	685

I.ASTROFÍSICO: Instituto Astrofísico

I.S. CARLOS III.: Instituto Salud Carlos III

C.I.E.M.A.T.: Centro de Investigaciones Energéticas Medioambientales y Tecnológicas

I.E.O.: Instituto Español de Oceanografía

SITUACIÓN DEL PERSONAL DEL SECTOR PÚBLICO ESTATAL	MINISTERIO DE CIENCIA E INNOVACIÓN
Diciembre 2009	

TIPOS DE PERSONAL	I.N.I.A.	I.G.M.E.	Hombres	Mujeres	TOTAL
ALTOS CARGOS	1	1	14	4	18
PERSONAL EVENTUAL	-	-	5	-	5
FUNCIONARIOS					
GRUPO A1	244	217	916	730	1.646
GRUPO A2	77	43	207	296	503
GRUPO C1	91	69	350	496	846
GRUPO C2	80	53	188	408	596
Agrupaciones profesionales	5	-	5	5	10
TOTAL	497	382	1.666	1.935	3.601
OTRO PERSONAL					
Contratados Administrativos	-	-	-	-	-
Personal Vario	-	-	-	-	-
TOTAL	-	-	-	-	-
CONTRATADOS LABORALES					
Cap. I Fijos	174	62	472	405	877
Cap. I Eventuales	218	15	285	355	640
Capítulo VI	-	37	282	390	672
TOTAL	392	114	1.039	1.150	2.189
TOTAL	890	497	2.724	3.089	5.813

I.N.I.A.: Instituto Nacional de Investigación y Tecnología Agraria y Alimentaria
 I.G.M.E.: Instituto Geológico y Minero de España

SITUACIÓN DEL PERSONAL DEL SECTOR PÚBLICO ESTATAL	MINISTERIO DE CULTURA
Diciembre 2009	

TIPOS DE PERSONAL	MINISTERIO	B. NACIONAL	C.A.R.S.	G.I.E.E.C.	I.N.A.E.M.
ALTOS CARGOS	6	1	1	-	1
PERSONAL EVENTUAL	9	-	-	-	-
FUNCIONARIOS					
GRUPO A1	385	69	36	20	94
GRUPO A2	256	30	28	30	40
GRUPO C1	210	15	28	32	70
GRUPO C2	228	9	29	46	49
Agrupaciones profesionales	-	-	-	1	3
TOTAL	1.079	123	121	129	256
OTRO PERSONAL					
Contratados Administrativos	-	-	--	-	-
Personal Vario	-	-	--	-	-
TOTAL	-	-	--	-	-
CONTRATADOS LABORALES					
Cap. I Fijos	922	211	171	13	749
Cap. I Eventuales	277	24	333	1	486
Capítulo VI	-	-	-	-	-
TOTAL	1.199	235	504	14	1.235
TOTAL	2.293	359	626	143	1.492

B. NACIONAL: Biblioteca Nacional

C.A.R.S.: Museo Nacional Centro de Arte Reina Sofía

G.I.E.E.C.: Gerencia de Infraestructura y Equipamientos de Educación y Cultura

I.N.A.E.M.: Instituto Nacional de las Artes Escénicas y de la Música

SITUACIÓN DEL PERSONAL DEL SECTOR PÚBLICO ESTATAL	MINISTERIO DE CULTURA
Diciembre 2009	

TIPOS DE PERSONAL	I.C.A.A.	Hombres	Mujeres	TOTAL
ALTOS CARGOS	1	6	4	10
PERSONAL EVENTUAL	-	2	7	9
FUNCIONARIOS				
GRUPO A1	8	258	354	612
GRUPO A2	27	138	273	411
GRUPO C1	39	110	284	394
GRUPO C2	30	71	320	391
Agrupaciones profesionales	-	4	-	4
TOTAL	104	581	1.231	1.812
OTRO PERSONAL				
Contratados Administrativos	-	-	-	-
Personal Vario	-	-	-	-
TOTAL	-	-	-	-
CONTRATADOS LABORALES				
Cap. I Fijos	69	1.106	1.029	2.135
Cap. I Eventuales	53	365	809	1.174
Capítulo VI	-	-	-	-
TOTAL	122	1.471	1.838	3.309
TOTAL	227	2.060	3.080	5.140

I.C.A.A.: Instituto de la Cinematografía y de las Artes Audiovisuales

SITUACIÓN DEL PERSONAL DEL SECTOR PÚBLICO ESTATAL	MINISTERIO DE DEFENSA
Diciembre 2009	

TIPOS DE PERSONAL	MINISTERIO	G.I.E.D.	C.E.H.	I.S.F.A.S.	S.M.C.	F.E.S.C.C.R.
ALTOS CARGOS	19	-	-	-	-	-
PERSONAL EVENTUAL	12	-	-	-	-	-
FUNCIONARIOS						
GRUPO A1	208	6	12	5	1	1
GRUPO A2	263	4	7	7	14	1
GRUPO C1	2.050	10	8	115	3	4
GRUPO C2	2.413	14	2	130	-	6
Agrupaciones profesionales	3	-	-	-	-	-
TOTAL	4.937	34	29	257	18	12
OTRO PERSONAL						
Contratados Administrativos	-	-	-	-	-	-
Personal Vario	127	-	-	-	-	-
TOTAL	1.094	-	-	-	-	-
CONTRATADOS LABORALES						
Cap. I Fijos	17.706	12	56	238	116	56
Cap. I Eventuales	1.702	-	-	8	-	87
Capítulo VI	-	-	-	-	-	-
TOTAL	19.408	12	56	246	116	143
PERSONAL ESTATUTARIO	967	-	-	-	-	-
TOTAL	25.470	46	85	503	134	155

G.I.E.D.: Gerencia de Infraestructura y Equipamiento de la Defensa
 C.E.H.: Canal de Experiencias Hidrodinámicas de El Pardo
 I.S.F.A.S.: Instituto Social de las Fuerzas Armadas
 S.M.C.: Servicio Militar de Construcciones
 F.E.S.C.C.R.: Fondo de Explotación y servicio de Cría Caballar y Remonta

SITUACIÓN DEL PERSONAL DEL SECTOR PÚBLICO ESTATAL	MINISTERIO DE DEFENSA
Diciembre 2009	

TIPOS DE PERSONAL	I.N.T.A.	I.N.V.I.F.A.S.	Hombres	Mujeres	TOTAL
ALTOS CARGOS	1	1	17	4	21
PERSONAL EVENTUAL	-	-	8	4	12
FUNCIONARIOS					
GRUPO A1	288	11	334	198	532
GRUPO A2	140	23	300	159	459
GRUPO C1	234	36	1.104	1.356	2.460
GRUPO C2	13	38	846	1.770	2.616
Agrupaciones profesionales	2	1	5	1	6
TOTAL	677	109	2.589	3.484	6.073
OTRO PERSONAL					
Contratados Administrativos	-	-	-	-	-
Personal Vario	-	-	120	7	127
TOTAL	-	-	120	7	127
CONTRATADOS LABORALES					
Cap. I Fijos	432	82	11.761	6.937	18.698
Cap. I Eventuales	127	4	869	1.059	1.928
Capítulo VI	-	-	-	-	-
TOTAL	559	86	12.630	7.996	20.626
PERSONAL ESTATUTARIO	-	-	118	849	967
TOTAL	1.237	196	15.482	12.344	27.826

I.N.T.A.: Instituto Nacional de Técnica Aeroespacial "Esteban Terradas"
 I.N.V.I.F.A.S.: Instituto de la Vivienda de las Fuerzas Armadas

SITUACIÓN DEL PERSONAL DEL SECTOR PÚBLICO ESTATAL	MINISTERIO DE ECONOMÍA Y HACIENDA
Diciembre 2009	

TIPOS DE PERSONAL	MINISTERIO	I.C.A.C.	I.N.E.	C.M. TABACOS	P.M.E.
ALTOS CARGOS	27	1	3	-	1
PERSONAL EVENTUAL	12	-	-	-	-
FUNCIONARIOS					
GRUPO A1	1784	20	290	11	8
GRUPO A2	2.926	29	565	18	18
GRUPO C1	2.692	12	313	19	30
GRUPO C2	2.379	12	255	11	379
Agrupaciones profesionales	20	-	-	-	-
TOTAL	9.801	73	1.423	59	435
OTRO PERSONAL					
Contratados Administrativos	-	-	-	-	-
Personal Vario	-	-	-	-	-
TOTAL	-	-	-	-	-
CONTRATADOS LABORALES					
Cap. I Fijos	946	9	919	4	560
Cap. I Eventuales	69	-	219	-	279
Capítulo VI	-	-	133	-	-
TOTAL	1.015	9	1.271	4	839
TOTAL	10.855	83	2697	63	1.275

I.C.A.C.: Instituto de Contabilidad y Auditoria de Cuentas

I.N.E.: Instituto Nacional de Estadística

C.M. TABACOS.: Comisionado para el Mercado de Tabacos

P.M.E.: Parque Móvil del Estado

SITUACIÓN DEL PERSONAL DEL SECTOR PÚBLICO ESTATAL	MINISTERIO DE ECONOMÍA Y HACIENDA
Diciembre 2009	

TIPOS DE PERSONAL	I.E.F.	Hombres	Mujeres	TOTAL
ALTOS CARGOS	1	22	11	33
PERSONAL EVENTUAL	-	7	5	12
FUNCIONARIOS				
GRUPO A1	41	1.190	964	2.154
GRUPO A2	52	1.592	2.016	3.608
GRUPO C1	39	1.060	2.045	3.105
GRUPO C2	43	915	2.164	3.079
Agrupaciones profesionales	-	15	5	20
TOTAL	175	4.772	7.194	11.966
OTRO PERSONAL				
Contratados Administrativos	-	-	-	-
Personal Vario	-	-	-	-
TOTAL	-	-	-	-
CONTRATADOS LABORALES				
Cap. I Fijos	49	1.576	911	2.487
Cap. I Eventuales	1	340	228	568
Capítulo VI	-	32	101	133
TOTAL	50	1.948	1.240	3.188
TOTAL	226	6.749	8.450	15.199

I.E.F.: Instituto de Estudios Fiscales

SITUACIÓN DEL PERSONAL DEL SECTOR PÚBLICO ESTATAL	MINISTERIO DE EDUCACIÓN
Diciembre 2009	

TIPOS DE PERSONAL	MINISTERIO	P.E.E.	U.I.M.P.	Hombres	Mujeres	TOTAL
ALTOS CARGOS	15	-	-	9	6	15
PERSONAL EVENTUAL	10	-	-	4	6	10
FUNCIONARIOS						
GRUPO A1	2.113	25	19	1.078	1.079	2.157
GRUPO A2	2.685	8	6	876	1.823	2.699
GRUPO C1	360	5	10	105	270	375
GRUPO C2	435	5	12	103	349	452
Agrupaciones profesionales	6	-	-	6	-	6
TOTAL	5.599	43	47	2.168	3.521	5.689
OTRO PERSONAL						
Contratados Administrativos	-	-	-	-	-	-
Personal Vario	-	-	-	-	-	-
TOTAL	-	-	-	-	-	-
CONTRATADOS LABORALES						
Cap. I Fijos	3.870	1	66	738	3.199	3.937
Cap. I Eventuales	1.025	12	50	265	822	1.087
Capítulo VI	-	-	-	-	-	-
TOTAL	4.895	13	116	1.003	4.021	5.024
TOTAL	10.519	56	163	3.184	7.554	10.738

P.E.E.: Programas Educativos Europeos
 U.I.M.P.: Universidad Internacional Menéndez Pelayo

SITUACIÓN DEL PERSONAL DEL SECTOR PÚBLICO ESTATAL	MINISTERIO DE FOMENTO
Diciembre 2009	

TIPOS DE PERSONAL	MINISTERIO	C.E.D.E.X.	C.N.I.G.	Hombres	Mujeres	TOTAL
ALTOS CARGOS	18	1	-	14	5	19
PERSONAL EVENTUAL	22	-	-	14	8	22
FUNCIONARIOS						
GRUPO A1	1.151	201	10	1.065	297	1.362
GRUPO A2	794	74	7	622	253	875
GRUPO C1	912	99	21	498	504	1.032
GRUPO C2	822	53	7	283	599	882
Agrupaciones profesionales	8	5	-	11	2	13
TOTAL	3.687	432	45	2.479	1.685	4.164
OTRO PERSONAL						
Contratados Administrativos	-	-	-	-	-	-
Personal Vario	62	-	-	62	-	62
TOTAL	62	-	-	62	-	62
CONTRATADOS LABORALES						
Cap. I Fijos	2.145	218	9	1.805	567	2.372
Cap. I Eventuales	148	-	10	81	77	158
Capítulo VI	-	-	-	-	-	-
TOTAL	2.293	218	19	1.886	644	2.530
TOTAL	6.082	651	64	4.455	2.342	6.797

C.E.D.E.X.: Centro de Estudios y Experimentación de Obras Públicas
 C.N.I.G.: Centro Nacional de Información Geográfica

SITUACIÓN DEL PERSONAL DEL SECTOR PÚBLICO ESTATAL	MINISTERIO DE IGUALDAD
Diciembre 2009	

TIPOS DE PERSONAL	MINISTERIO	C. JUV. ESPAÑA	I. JUVENTUD	I. MUJER
ALTOS CARGOS	8	-	1	1
PERSONAL EVENTUAL	9	-	-	-
FUNCIONARIOS				
GRUPO A1	51	1	16	12
GRUPO A2	27	1	26	28
GRUPO C1	32	2	40	31
GRUPO C2	43	1	52	34
Agrupaciones profesionales	-	-	3	-
TOTAL	153	5	137	105
OTRO PERSONAL				
Contratados Administrativos	-	-	-	-
Personal Vario	-	-	-	-
TOTAL	-	-	-	-
CONTRATADOS LABORALES				
Cap. I Fijos	11	7	45	21
Cap. I Eventuales	-	65	79	20
Capítulo VI	-	-	-	-
TOTAL	11	72	124	41
TOTAL	181	77	262	147

C. JUV. ESPAÑA.: Consejo de la Juventud de España
 I. JUVENTUD: Instituto de la Juventud
 I. MUJER: Instituto de la Mujer

SITUACIÓN DEL PERSONAL DEL SECTOR PÚBLICO ESTATAL	MINISTERIO DE IGUALDAD
Diciembre 2009	

TIPOS DE PERSONAL	Hombres	Mujeres	TOTAL
ALTOS CARGOS	4	6	10
PERSONAL EVENTUAL	2	7	9
FUNCIONARIOS			
GRUPO A1	27	53	80
GRUPO A2	17	65	82
GRUPO C1	18	87	105
GRUPO C2	20	110	130
Agrupaciones profesionales	3	-	3
TOTAL	85	315	400
OTRO PERSONAL			
Contratados Administrativos	-	-	-
Personal Vario	-	-	-
TOTAL	-	-	-
CONTRATADOS LABORALES			
Cap. I Fijos	40	44	84
Cap. I Eventuales	49	115	164
Capítulo VI	-	-	-
TOTAL	89	159	248
TOTAL	180	487	667

SITUACIÓN DEL PERSONAL DEL SECTOR PÚBLICO ESTATAL	MINISTERIO DE INDUSTRIA, TURISMO Y COMERCIO
Diciembre 2009	

TIPOS DE PERSONAL	MINISTERIO	C.E.M	I.R.C.I.D.E.C.O.M.	TURESPAÑA
ALTOS CARGOS	12	-	-	1
PERSONAL EVENTUAL	29	-	-	-
FUNCIONARIOS				
GRUPO A1	701	20	8	86
GRUPO A2	592	16	9	42
GRUPO C1	683	5	6	41
GRUPO C2	700	9	10	83
Agrupaciones profesionales	9	-	-	3
TOTAL	2.685	50	33	255
OTRO PERSONAL				
Contratados Administrativos	-	-	-	-
Personal Vario	-	-	-	-
TOTAL	-	-	-	-
CONTRATADOS LABORALES				
Cap. I Fijos	1.183	29	24	279
Cap. I Eventuales	13	4	-	18
Capítulo VI	-	22	-	-
TOTAL	1.196	55	24	297
TOTAL	3.927	105	57	553

C.E.M.: Centro Español de Metrología

I.R.C.I.D.E.C.O.M.: Instituto para la Reestructuración de la Minería del Carbón y Desarrollo Alternativo de Comarcas Mineras

TURESPAÑA: Instituto de Turismo de España

SITUACIÓN DEL PERSONAL DEL SECTOR PÚBLICO ESTATAL	MINISTERIO DE INDUSTRIA, TURISMO Y COMERCIO
Diciembre 2009	

TIPOS DE PERSONAL	O.E.P.M.	Hombres	Mujeres	TOTAL
ALTOS CARGOS	1	13	6	19
PERSONAL EVENTUAL	-	16	13	29
FUNCIONARIOS				
GRUPO A1	231	591	455	1.046
GRUPO A2	55	336	378	714
GRUPO C1	132	370	497	867
GRUPO C2	104	201	705	906
Agrupaciones profesionales	1	9	4	13
TOTAL	523	1.507	2.039	3.546
OTRO PERSONAL				
Contratados Administrativos	-	-	-	-
Personal Vario	-	-	-	-
TOTAL	-	-	-	-
CONTRATADOS LABORALES				
Cap. I Fijos	124	736	903	1.639
Cap. I Eventuales	1	10	26	36
Capítulo VI	-	12	10	22
TOTAL	125	758	939	1.697
TOTAL	649	2.294	2.997	5.291

O.E.P.M.: Oficina Española de Patentes y Marcas

SITUACIÓN DEL PERSONAL DEL SECTOR PÚBLICO ESTATAL	MINISTERIO DE INTERIOR
Diciembre 2009	

TIPOS DE PERSONAL	MINISTERIO	G.I.E.S.E.	J. TRÁFICO	T.P.F.E.
ALTOS CARGOS	16	-	1	-
PERSONAL EVENTUAL	15	-	-	-
FUNCIONARIOS				
GRUPO A1	13.907	13	399	9
GRUPO A2	16.748	4	895	367
GRUPO C1	163.800	10	10.903	38
GRUPO C2	3.981	5	2.476	7
Agrupaciones profesionales	3	-	27	-
TOTAL	198.439	32	14.700	421
OTRO PERSONAL				
Contratados Administrativos	-	-	-	-
Personal Vario	-	-	-	-
TOTAL	-	-	-	-
CONTRATADOS LABORALES				
Cap. I Fijos	2.743	1	299	42
Cap. I Eventuales	1.140	1	23	16
Capítulo VI	-	-	-	-
TOTAL	3.883	2	322	58
TOTAL	202.353	34	15.023	479

G.I.E.S.E.: Gerencia de Infraestructuras y Seguridad del Estado
 J. TRÁFICO: Jefatura de Tráfico
 T.P.F.E.: Trabajo Penitenciario y Formación para el Empleo

SITUACIÓN DEL PERSONAL DEL SECTOR PÚBLICO ESTATAL	MINISTERIO DEL INTERIOR
Diciembre 2009	

TIPOS DE PERSONAL	Hombres	Mujeres	TOTAL
ALTOS CARGOS	12	5	17
PERSONAL EVENTUAL	4	11	15
FUNCIONARIOS			
GRUPO A1	12.784	1.544	14.328
GRUPO A2	16.595	1.419	18.014
GRUPO C1	156.521	18.230	174.751
GRUPO C2	1.972	4.497	6.469
Agrupaciones profesionales	27	3	30
TOTAL	187.899	25.693	213.592
OTRO PERSONAL			
Contratados Administrativos	-	-	-
Personal Vario	-	-	-
TOTAL	-	-	-
CONTRATADOS LABORALES			
Cap. I Fijos	1.207	1.878	3.085
Cap. I Eventuales	277	903	1.180
Capítulo VI	-	-	-
TOTAL	1.484	2.781	4.265
TOTAL	189.399	28.490	217.889

SITUACIÓN DEL PERSONAL DEL SECTOR PÚBLICO ESTATAL	MINISTERIO DE JUSTICIA
Diciembre 2009	

TIPOS DE PERSONAL	MINISTERIO	C.E.J.A.J.	M.U.G.E.J.U.	Hombres	Mujeres	TOTAL
ALTOS CARGOS	13	-	-	8	5	13
PERSONAL EVENTUAL	18	-	-	8	10	18
FUNCIONARIOS						
GRUPO A1	522	6	8	323	213	536
GRUPO A2	238	10	8	123	133	256
GRUPO C1	490	16	4	159	351	510
GRUPO C2	668	13	-	174	507	681
Agrupaciones profesionales	3	-	-	3	-	3
TOTAL	1.921	45	20	782	1.204	1.986
OTRO PERSONAL						
Contratados Administrativos	-	-	-	-	-	-
Personal Vario	-	-	-	-	-	-
TOTAL	-	-	-	-	-	-
CONTRATADOS LABORALES						
Cap. I Fijos	152	6	-	88	70	158
Cap. I Eventuales	161	15	-	100	76	176
Capítulo VI	-	-	-	-	-	-
TOTAL	313	21	-	188	146	334
TOTAL	2.265	66	20	986	1.365	2.351

C.E.J.A.J.: Centro de Estudios Jurídicos de la Administración de Justicia
M.U.G.E.J.U.: Mutualidad General Judicial

SITUACIÓN DEL PERSONAL DEL SECTOR PÚBLICO ESTATAL	MINISTERIO DE MEDIO AMBIENTE, Y MEDIO RURAL Y MARINO
Diciembre 2009	

TIPOS DE PERSONAL	MINISTERIO	A.A.O.	C.H. CANTÁB.	C.H. DUERO	C.H. EBRO
ALTOS CARGOS	19	-	1	1	1
PERSONAL EVENTUAL	21	-	-	-	-
FUNCIONARIOS					
GRUPO A1	990	20	38	46	76
GRUPO A2	522	48	41	62	65
GRUPO C1	650	7	57	55	130
GRUPO C2	562	11	29	30	79
Agrupaciones profesionales	16	1	-	-	-
TOTAL	2.740	87	165	193	350
OTRO PERSONAL					
Contratados Administrativos	-	-	-	-	-
Personal Vario	-	-	-	-	-
TOTAL	-	-	-	-	-
CONTRATADOS LABORALES					
Cap. I Fijos	890	6	140	446	680
Cap. I Eventuales	380	-	16	-	1
Capítulo VI	-	-	-	-	-
TOTAL	1.270	6	156	446	681
TOTAL	4.050	93	322	640	1.032

A.A.O.: Agencia para el Aceite de Oliva
 C.H. CANTABR.: Confederación Hidrográfica del Cantábrico
 C.H. DUERO.: Confederación Hidrográfica del Duero
 C.H. EBRO.: Confederación Hidrográfica del Ebro

SITUACIÓN DEL PERSONAL DEL SECTOR PÚBLICO ESTATAL	MINISTERIO DE MEDIO AMBIENTE, Y MEDIO RURAL Y MARINO
Diciembre 2009	

TIPOS DE PERSONAL	C.H. GUADALQ.	C.H. GUADIANA	C.H. JÚCAR	C.H. MIÑO-SIL	C.H. SEGURA
ALTOS CARGOS	1	1	1	1	1
PERSONAL EVENTUAL	-	-	-	-	-
FUNCIONARIOS					
GRUPO A1	12	41	66	18	41
GRUPO A2	19	59	61	16	52
GRUPO C1	9	76	76	12	49
GRUPO C2	13	45	35	10	31
Agrupaciones profesionales	-	-	-	-	-
TOTAL	53	221	238	56	173
OTRO PERSONAL					
Contratados Administrativos	-	-	-	-	-
Personal Vario	-	-	-	-	-
TOTAL	-	-	-	-	-
CONTRATADOS LABORALES					
Cap. I Fijos	23	336	188	79	180
Cap. I Eventuales	9	24	15	3	24
Capítulo VI	-	-	-	6	-
TOTAL	32	360	203	88	204
TOTAL	86	582	442	145	378

C.H. GUADALQ.: Confederación Hidrográfica del Guadalquivir
 C.H. GUADIANA.: Confederación Hidrográfica del Guadiana
 C.H. JÚCAR.: Confederación Hidrográfica del Júcar
 C.H. MIÑO-SIL.: Confederación Hidrográfica del Miño-Sil
 C.H. SEGURA.: Confederación Hidrográfica del Segura

SITUACIÓN DEL PERSONAL DEL SECTOR PÚBLICO ESTATAL	MINISTERIO DE MEDIO AMBIENTE, Y MEDIO RURAL Y MARINO
Diciembre 2009	

TIPOS DE PERSONAL	C.H. TAJO	E.N.E.S.A.	F.E.G.A.	F.R.O.M.	M.C. TAIBILLA
ALTOS CARGOS	1	-	1	-	1
PERSONAL EVENTUAL	-	-	-	-	-
FUNCIONARIOS					
GRUPO A1	42	15	71	4	8
GRUPO A2	61	19	96	6	14
GRUPO C1	60	11	71	5	19
GRUPO C2	33	7	76	3	24
Agrupaciones profesionales	-	1	5	-	-
TOTAL	196	53	319	18	65
OTRO PERSONAL					
Contratados Administrativos	-	-	-	-	-
Personal Vario	-	-	-	-	-
TOTAL	-	-	-	-	-
CONTRATADOS LABORALES					
Cap. I Fijos	339	1	86	-	256
Cap. I Eventuales	20	1	5	-	22
Capítulo VI	-	-	-	-	-
TOTAL	359	2	91	-	278
TOTAL	556	55	411	18	344

C.H. TAJO: Confederación Hidrográfica del Tajo

E.N.E.S.A.: Entidad Estatal de Seguros Agrarios

F.E.G.A.: Fondo Español de Garantía Agraria

F.R.O.M.: Fondo de Regulación y Organización del Mercado de Productos de Pesca y Cultivos Marinos

M.C. TAIBILLA: Mancomunidad de los Canales del Taibilla

SITUACIÓN DEL PERSONAL DEL SECTOR PÚBLICO ESTATAL

MINISTERIO DE MEDIO AMBIENTE, Y
MEDIO RURAL Y MARINO

Diciembre 2009

TIPOS DE PERSONAL	P.MAQUINARIA	P.NACIONALES	Hombres	Mujeres	TOTAL
ALTOS CARGOS	-	-	20	10	30
PERSONAL EVENTUAL	-	-	9	12	21
FUNCIONARIOS					
GRUPO A1	5	39	911	621	1.532
GRUPO A2	7	34	705	477	1.182
GRUPO C1	6	82	602	773	1.375
GRUPO C2	7	47	281	761	1.042
Agrupaciones profesionales	-	2	22	3	25
TOTAL	25	204	2.521	2.635	5.156
OTRO PERSONAL					
Contratados Administrativos	-	-	-	-	-
Personal Vario	-	-	-	-	-
TOTAL	-	-	-	-	-
CONTRATADOS LABORALES					
Cap. I Fijos	158	199	3.263	744	4.007
Cap. I Eventuales	36	5	363	198	561
Capítulo VI	-	-	3	3	6
TOTAL	194	204	3.629	945	4.574
TOTAL	219	408	6.179	3.602	9.781

P. MAQUINARIA: Parque de Maquinaria

P. NACIONALES: Parques Nacionales

SITUACIÓN DEL PERSONAL DEL SECTOR PÚBLICO ESTATAL	MINISTERIO DE POLÍTICA TERRITORIAL (ADMINISTRACIONES PÚBLICAS)
Diciembre 2009	

TIPOS DE PERSONAL	MINISTERIO	Hombres	Mujeres	TOTAL (*)
ALTOS CARGOS	35	24	11	35
PERSONAL EVENTUAL	174	83	91	174
FUNCIONARIOS				
GRUPO A1	1.368	731	637	1.368
GRUPO A2	1.090	562	528	1.090
GRUPO C1	2.265	1.065	1.200	2.265
GRUPO C2	2.914	973	1.941	2.914
Agrupaciones profesionales	40	34	6	40
TOTAL	7.677	3.365	4.312	7.677
OTRO PERSONAL				
Contratados Administrativos	-	-	-	-
Personal Vario	2	-	2	2
TOTAL	2	-	2	2
CONTRATADOS LABORALES				
Cap. I Fijos	1.357	856	501	1.357
Cap. I Eventuales	246	112	134	246
Capítulo VI	-	-	-	-
TOTAL	1.603	968	635	1.603
TOTAL	9.491	4.440	5.051	9.491

(*) Incluye personal del extinto Ministerio de Administraciones Públicas, y sus Servicios Territoriales de Delegaciones y Subdelegaciones de Gobierno

SITUACIÓN DEL PERSONAL DEL SECTOR PÚBLICO ESTATAL	MINISTERIO DE PRESIDENCIA (ADMINISTRACIONES PÚBLICAS *)
Diciembre 2009	

TIPOS DE PERSONAL	MINISTERIO	C.E.C.	C.A.P.N.	C.I.S.	I.N.A.P.
ALTOS CARGOS	30	1	2	1	1
PERSONAL EVENTUAL	277	-	-	-	-
FUNCIONARIOS					
GRUPO A1	268	9	42	8	31
GRUPO A2	112	7	55	6	41
GRUPO C1	285	6	80	7	45
GRUPO C2	261	16	41	15	52
Agrupaciones profesionales	3	-	-	-	2
TOTAL	929	38	218	36	171
OTRO PERSONAL					
Contratados Administrativos	-	-	-	-	-
Personal Vario	-	-	-	-	-
TOTAL	-	-	-	-	-
CONTRATADOS LABORALES					
Cap. I Fijos	434	27	1.141	35	41
Cap. I Eventuales	-	12	66	21	2
Capítulo VI	-	-	-	-	-
TOTAL	434	39	1.207	56	43
TOTAL	1.670	78	1.427	93	215

(*) Incluye el personal de los Organismos Autónomos, Instituto Nacional de Administración Pública y Mutualidad General de Funcionarios Civiles del Estado, dependientes del extinto Ministerio de Administraciones Públicas

C.A.P.N.: Consejo de Administración del Patrimonio Nacional

C.E.C.: Centro de Estudios Políticos y Constitucionales

C.I.S.: Centro de Investigaciones Sociológicas

I.N.A.P.: Instituto Nacional de Administración Pública

SITUACIÓN DEL PERSONAL DEL SECTOR PÚBLICO ESTATAL	MINISTERIO DE PRESIDENCIA
Diciembre 2009	

TIPOS DE PERSONAL	M.U.F.A.C.E.	C.S.D.	Hombres	Mujeres	TOTAL
ALTOS CARGOS	1	3	19	20	39
PERSONAL EVENTUAL	-	6	130	153	283
FUNCIONARIOS					
GRUPO A1	84	39	297	184	481
GRUPO A2	114	39	181	193	374
GRUPO C1	284	58	282	483	765
GRUPO C2	426	61	192	680	872
Agrupaciones profesionales	-	4	8	1	9
TOTAL	908	201	960	1.541	2.501
OTRO PERSONAL					
Contratados Administrativos	-	-	-	-	-
Personal Vario	-	-	-	-	-
TOTAL		-	-	-	-
CONTRATADOS LABORALES					
Cap. I Fijos	115	121	1.195	719	1.914
Cap. I Eventuales	6	20	51	76	127
Capítulo VI	-	-	-	-	-
TOTAL	121	141	1.246	795	2.041
TOTAL	1.030	351	2.355	2.509	4.864

M.U.F.A.C.E.: Mutualidad General de Funcionarios Civiles del Estado
 C.S.D.: Consejo Superior de Deportes

SITUACIÓN DEL PERSONAL DEL SECTOR PÚBLICO ESTATAL	MINISTERIO DE SANIDAD Y POLÍTICA SOCIAL
Diciembre 2009	

TIPOS DE PERSONAL	MINISTERIO	O.N.T.	I.N.C.	A.E.M.	A.E.S.A.
ALTOS CARGOS	13	-	-	-	2
PERSONAL EVENTUAL	13	-	-	-	-
FUNCIONARIOS					
GRUPO A1	288	15	65	197	110
GRUPO A2	138	18	9	22	15
GRUPO C1	184	2	30	58	36
GRUPO C2	294	8	18	31	32
Agrupaciones profesionales	8	-	2	-	-
TOTAL	912	43	124	308	193
OTRO PERSONAL					
Contratados Administrativos	-	-	-	-	-
Personal Vario	-	-	-	-	-
TOTAL	-	-	-	-	-
CONTRATADOS LABORALES					
Cap. I Fijos	199	-	50	63	70
Cap. I Eventuales	27	-	1	75	2
Capítulo VI	-	-	-	-	-
TOTAL	226	-	51	138	72
TOTAL	1.164	43	175	446	267

O.N.T.: Organización Nacional de Trasplantes
 I.N.C.: Instituto Nacional de Consumo
 A.E.M.: Agencia Española de Medicamentos y Productos Sanitarios
 A.E.S.A.N.: Agencia Española de la Seguridad Alimentaria y Nutrición

SITUACIÓN DEL PERSONAL DEL SECTOR PÚBLICO ESTATAL	MINISTERIO DE SANIDAD Y POLÍTICA SOCIAL
Diciembre 2009	

TIPOS DE PERSONAL	R. P. Discapacidad	Hombres	Mujeres	TOTAL
ALTOS CARGOS	-	9	6	15
PERSONAL EVENTUAL	-	2	11	13
FUNCIONARIOS				
GRUPO A1	3	260	418	678
GRUPO A2	2	63	141	204
GRUPO C1	5	95	220	315
GRUPO C2	6	67	322	389
Agrupaciones profesionales	-	8	2	10
TOTAL	16	493	1.103	1.596
OTRO PERSONAL				
Contratados Administrativos	-	-	-	-
Personal Vario	-	-	-	-
TOTAL	-	-	-	-
CONTRATADOS LABORALES				
Cap. I Fijos	2	157	227	384
Cap. I Eventuales	-	32	73	105
Capítulo VI	-	-	-	-
TOTAL	2	189	300	489
TOTAL	18	693	1.420	2.113

R. P. Discapacidad: Real Patronato sobre Discapacidad

SITUACIÓN DEL PERSONAL DEL SECTOR PÚBLICO ESTATAL	MINISTERIO DE TRABAJO E INMIGRACIÓN
Diciembre 2009	

TIPOS DE PERSONAL	MINISTERIO	F.O.G.A.S.A.	I.N.S.H.T.	S.P.E.E.
ALTOS CARGOS	17	-	-	1
PERSONAL EVENTUAL	21	-	-	-
FUNCIONARIOS				
GRUPO A1	1.313	112	182	207
GRUPO A2	1.349	21	38	1.967
GRUPO C1	857	107	72	2.075
GRUPO C2	1.124	163	129	4.429
Agrupaciones profesionales	52	3	12	-
TOTAL	4.695	406	433	8.678
OTRO PERSONAL				
Contratados Administrativos	-	-	-	8
Personal Vario	-	-	-	-
TOTAL	-	-	-	8
CONTRATADOS LABORALES				
Cap. I Fijos	686	18	53	1.241
Cap. I Eventuales	238	-	11	113
Capítulo VI	-	-	-	-
TOTAL	924	18	64	1.354
TOTAL	5.657	424	497	10.041

F.O.G.A.S.A.: Fondo de Garantía Salarial
 I.N.S.H.T.: Instituto Nacional de Seguridad e Higiene en el Trabajo
 S.P.E.E.: Servicio Público de Empleo Estatal

SITUACIÓN DEL PERSONAL DEL SECTOR PÚBLICO ESTATAL	MINISTERIO DE TRABAJO E INMIGRACIÓN
Diciembre 2009	

TIPOS DE PERSONAL	Hombres	Mujeres	TOTAL
ALTOS CARGOS	12	6	18
PERSONAL EVENTUAL	12	9	21
FUNCIONARIOS			
GRUPO A1	954	860	1.814
GRUPO A2	1.518	1.857	3.375
GRUPO C1	1.188	1.923	3.111
GRUPO C2	1.602	4.243	5.845
Agrupaciones profesionales	55	12	67
TOTAL	5.317	8.895	14.212
OTRO PERSONAL			
Contratados Administrativos	8	-	8
Personal Vario	-	-	-
TOTAL	8	-	8
CONTRATADOS LABORALES			
Cap. I Fijos	811	1.187	1.998
Cap. I Eventuales	90	272	362
Capítulo VI	-	-	-
TOTAL	901	1.459	2.360
TOTAL	6.250	10.369	16.619

SITUACIÓN DEL PERSONAL DEL SECTOR PÚBLICO ESTATAL	MINISTERIO DE LA VIVIENDA
Diciembre 2009	

TIPOS DE PERSONAL	MINISTERIO	Hombres	Mujeres	TOTAL
ALTOS CARGOS	7	2	5	7
PERSONAL EVENTUAL	11	2	9	11
FUNCIONARIOS				
GRUPO A1	75	36	39	75
GRUPO A2	56	25	31	56
GRUPO C1	62	25	37	62
GRUPO C2	87	29	58	87
Agrupaciones profesionales	-	-	-	-
TOTAL	280	115	165	280
OTRO PERSONAL				
Contratados Administrativos	-	-	-	-
Personal Vario	-	-	-	-
TOTAL	-	-	-	-
CONTRATADOS LABORALES				
Cap. I Fijos	34	16	18	34
Cap. I Eventuales	-	-	-	-
Capítulo VI	-	-	-	-
TOTAL	34	16	18	34
TOTAL	332	135	197	332

3.2.2. Agencias Estatales

A lo largo del ejercicio 2007 se crearon las primeras Agencias Estatales como respuesta a la aplicación de la Ley 28/2006, de 18 de julio y al compromiso por parte de los poderes públicos de satisfacer las necesidades y demandas ciudadanas con el nivel de calidad y de eficacia en la prestación de aquellos servicios públicos cuya gestión corresponde a la Administración General del Estado.

Durante el año 2008 se creó mediante el Real Decreto 186/2008, de 8 de febrero, la Agencia Estatal de Meteorología, pero su efectivo cambio organizativo y funcional se ha producido a partir de enero de 2009.

A diciembre de 2009 el personal destinado en las Agencias Estatales ascendía a 15.715, de los cuales el 48,6% eran contratados laborales en su mayoría destinados en la Agencia Estatal del Consejo Superior de Investigaciones Científicas.

En cuanto a la distribución por sexos, vemos en el siguiente cuadro que la distribución es equitativa con un 52,1% de hombres frente a un 47,9% de mujeres sobre el total personal destinado en las Agencias.

En la Agencia Estatal del Boletín Oficial del Estado y en la Agencia Estatal de Meteorología la proporción de hombres es superior al número de mujeres con un 69,5% y 67,9% respectivamente.

Por el contrario, el número de mujeres que prestan sus servicios en la Agencia Estatal Antidopaje y en la Agencia Estatal de Evaluación de las Políticas Públicas y la Calidad de los Servicios, es ampliamente superior al de hombres representando un 72,4% y un 65% sobre el total de efectivos.

En cuanto a la naturaleza del personal, el colectivo de funcionarios es el más numeroso con 8.063 efectivos.

Cuadro 7. Efectivos destinados en las Agencias Estatales. Distribución por sexo

Agencia Estatal	Efectivos		
	Hombres	Mujeres	Total
Agencia Estatal Antidopaje	16	42	58
Agencia Española de Cooperación Internacional para el Desarrollo	537	580	1.117
Agencia Estatal de Meteorología	1.003	474	1.477
Agencia Estatal de Seguridad Aérea	215	139	354
Agencia Estatal de Evaluación de las Políticas Públicas y la Calidad de los Servicios	21	39	60
Agencia Estatal del Boletín Oficial del Estado	349	153	502
Agencia Estatal del Consejo Superior de Investigaciones Científicas	6.054	6.093	12.147
Total	8.195	7.520	15.715

SITUACIÓN DEL PERSONAL DEL SECTOR PÚBLICO ESTATAL	AGENCIAS ESTATALES
Diciembre 2009	

TIPOS DE PERSONAL	A.E.A.	A.E.C.I.D.	A.E.M.	A.E.S.A.	A.E.V.A.L.
ALTOS CARGOS	1	1	1	1	1
PERSONAL EVENTUAL	-	-	-	-	-
FUNCIONARIOS					
GRUPO A1	6	110	229	107	23
GRUPO A2	4	101	308	123	13
GRUPO C1	6	89	761	43	10
GRUPO C2	6	101	37	36	10
Agrupaciones Profesionales	-	5	-	-	-
TOTAL	22	406	1.335	309	56
OTRO PERSONAL					
Contratados Administrativos	-	-	-	-	-
Personal Vario	-	-	-	-	-
TOTAL	-	-	-	-	-
CONTRATADOS LABORALES					
Cap. I Fijos	11	635	135	44	1
Cap. I Eventuales	24	75	6	-	2
Capítulo VI	-	-	-	-	-
TOTAL	35	710	141	44	3
TOTAL	58	1.117	1.477	354	60

A.E.A.: Agencia Estatal Antidopaje
 A.E.C.I.D.: Agencia Española de Cooperación Internacional para el Desarrollo
 A.E.M.: Agencia Española de Meteorología
 A.E.S.A.: Agencia Estatal de Seguridad Aérea
 A.E.V.A.L.: Agencia Estatal de Evaluación de las Políticas Públicas y la Calidad de los Servicios

SITUACIÓN DEL PERSONAL DEL SECTOR PÚBLICO ESTATAL	AGENCIAS ESTATALES
Diciembre 2009	

TIPOS DE PERSONAL	B.O.E.	C.S.I.C.	Hombres	Mujeres	TOTAL
ALTOS CARGOS	1	1	4	3	7
PERSONAL EVENTUAL	-	-	-	-	-
FUNCIONARIOS					
GRUPO A1	15	3.556	2.285	1.761	4.046
GRUPO A2	23	748	726	594	1.320
GRUPO C1	27	1.137	1.196	877	2.073
GRUPO C2	12	409	276	335	611
Agrupaciones Profesionales	-	8	10	3	13
TOTAL	77	5.858	4.493	3.570	8.063
OTRO PERSONAL					
Contratados Administrativos	-	-	-	-	-
Personal Vario	-	-	-	-	-
TOTAL	-	-	-	-	-
CONTRATADOS LABORALES					
Cap. I Fijos	424	915	1.213	952	2.165
Cap. I Eventuales	-	296	200	203	403
Capítulo VI	-	5.077	2.285	2.792	5.077
TOTAL	424	6.288	3.698	3.947	7.645
TOTAL	502	12.147	8.195	7.520	15.715

B.O.E.: Agencia Estatal del Boletín Oficial del Estado

C.S.I.C.: Agencia Estatal del Consejo Superior de Investigaciones Científicas

3.2.3. Otras Entidades estatales de derecho público y Consorcios

En este epígrafe se recogen el resto de Organismos públicos que forman parte del Sector Público Estatal Administrativo: Agencia Estatal de la Administración Tributaria (AEAT), Agencia de Protección de Datos, Museo Nacional del Prado, Comisión Nacional de la Competencia, Consejo Económico y Social, Consejo de Seguridad Nuclear, Instituto Cervantes, Universidad Nacional de Educación a Distancia (UNED), Comisión del Mercado de las Telecomunicaciones, Comisión Nacional del Mercado de Valores, Comisión Nacional de la Energía, Instituto Español de Comercio Exterior y Consorcio de la Zona Especial Canaria.

Se incluye además, información agregada de los Consorcios a los que hace mención el artículo 2.1.h de la Ley 47/2003, de 26 de noviembre, General Presupuestaria y de los que se dispone de datos: Consorcio de Actividades Logísticas, Empresariales, Tecnológicas, Ambientales y de Servicios de la Bahía de Cádiz (ALETAS), Consorcio de la Ciudad de Cuenca, Consorcio de la Ciudad de Santiago de Compostela, Consorcio Ciudad de Toledo, Consorcio para la Creación del Barcelona Supercomputing Center-Centro Nacional de Supercomputación (BSC), Consorcio para el Equipamiento y Explotación del Laboratorio Subterráneo de Canfranc, Consorcio Casa Sefarad-Israel, Consorcio de Apoyo a la Investigación Biomédica en RED (CAIBER) y Consorcio Casa Mediterráneo.

Cuadro 8. Efectivos al servicio de Otras Entidades estatales de derecho público y Consorcios. Distribución por sexo

Otras Entidades estatales y Consorcios	Efectivos		
	Hombres	Mujeres	Total
AEAT	12.844	14.906	27.750
Agencia de Protección de Datos	68	88	156
Museo Nacional del Prado	242	321	563
Consejo Económico y Social	26	51	77
Consejo de Seguridad Nuclear	238	243	481
Instituto Cervantes	390	699	1.089
UNED	1.225	1.638	2.863
Comisión Mercado de Telecomunicaciones (CMT)	67	78	145
Comisión Nacional del Mercado de Valores (CNMV)	185	221	406
Comisión Nacional de la Energía (CNE)	98	118	216
Instituto Español de Comercio Exterior (ICEX)	152	352	504
Consorcio de la Zona Especial Canaria	18	22	40
Comisión Nacional de la Competencia	74	129	203
Consorcios (Ley 47/2003, artículo. 2.1.h)	191	126	317
Total	15.818	18.992	34.810

La Agencia Estatal de la Administración Tributaria es la entidad que mayor número de personas emplea, el 79,7% del total de organismos, estando destinados el 87% del su personal en servicios periféricos. Dentro del colectivo de funcionarios, el más numeroso por tipos de personal, los grupos C1 y A2 son los que destacan por su importancia cuantitativa.

Cuadro 9. Efectivos destinados en la AEAT. Clasificación por tipos de personal y destino

Tipos de Personal	S. Centrales	S. Periféricos	Total		
			Hombres	Mujeres	Total
Altos Cargos	8	-	5	3	8
Eventual	1	-	1	-	1
Funcionarios	3.376	22.497	11.598	14.275	25.873
Contratados Laborales	209	1.659	1.240	628	1.868
Total	3.594	24.156	12.844	14.906	27.750

Gráfico 3. Personal de la AEAT. Clasificación por tipos de personal

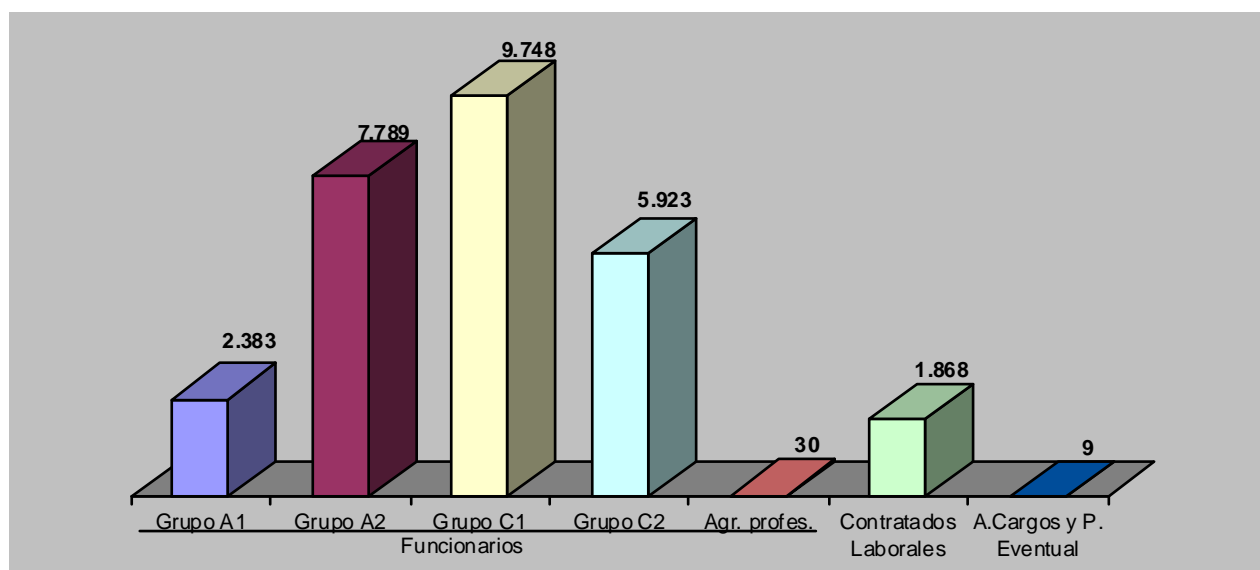

SITUACIÓN DEL PERSONAL DEL SECTOR PÚBLICO ESTATAL	OTRAS ENTIDADES ESTATALES DE DERECHO PÚBLICO Y CONSORCIOS
Diciembre 2009	

TIPOS DE PERSONAL	A.E.A.T.	A.P. DATOS	C.E.S.	C.S.N.	C.N.C.
ALTOS CARGOS	8	1	1	8	9
PERSONAL EVENTUAL	1	-	-	33	1
FUNCIONARIOS					
GRUPO A1	2.383	28	-	229	72
GRUPO A2	7.789	48	-	35	39
GRUPO C1	9.748	23	-	55	33
GRUPO C2	5.923	49	-	36	41
Agrupaciones Profesionales	30	-	-	-	-
TOTAL	25.873	148	-	355	185
OTRO PERSONAL					
Contratados Administrativos	-	-	-	-	-
Personal Vario	-	-	-	-	-
TOTAL	-	-	-	-	-
CONTRATADOS LABORALES					
Cap. I Fijos	1.856	4	70	75	8
Cap. I Eventuales	12	3	6	10	-
Capítulo VI	-	-	-	-	-
TOTAL	1.868	7	76	85	8
TOTAL	27.750	156	77	481	203

A.E.A.T.: Agencia Estatal de la Administración Tributaria
A.P. DATOS: Agencia de Protección de Datos
C.E.S.: Consejo Económico y Social
C.S.N.: Consejo de Seguridad Nuclear
C.N.C.: Comisión Nacional de la Competencia

SITUACIÓN DEL PERSONAL DEL SECTOR PÚBLICO ESTATAL	OTRAS ENTIDADES ESTATALES DE DERECHO PÚBLICO Y CONSORCIOS
Diciembre 2009	

TIPOS DE PERSONAL	M. PRADO	Hombres	Mujeres	TOTAL
ALTOS CARGOS	1	17	11	28
PERSONAL EVENTUAL	-	10	25	35
FUNCIONARIOS				
GRUPO A1	2	1.781	933	2.714
GRUPO A2	3	3.962	3.952	7.914
GRUPO C1	-	4.687	5.172	9.859
GRUPO C2	-	1.438	4.611	6.049
Agrupaciones profesionales	1	26	5	31
TOTAL	6	11.894	14.673	26.567
OTRO PERSONAL				
Contratados Administrativos	-	-	-	-
Personal Vario	-	-	-	-
TOTAL	-	-	-	-
CONTRATADOS LABORALES				
Cap. I Fijos	412	1.518	907	2.425
Cap. I Eventuales	144	53	122	175
Capítulo VI	-	-	-	-
TOTAL	556	1.571	1.029	2.600
TOTAL	563	13.492	15.738	29.230

M. PRADO: Museo del Prado

SITUACIÓN DEL PERSONAL DEL SECTOR PÚBLICO ESTATAL	OTRAS ENTIDADES ESTATALES DE DERECHO PÚBLICO Y CONSORCIOS
Diciembre 2009	INSTITUTO CERVANTES

TIPOS DE PERSONAL	SEDE CENTRAL			TIPOS DE PERSONAL	CENTROS EN EL EXTERIOR		
	Hombres	Mujeres	TOTAL		Hombres	Mujeres	TOTAL
Director del Instituto	-	1	1	Directores de Centro	45	13	58
Secretario General	-	-	-	Administradores	22	18	40
Directores de Área	8	5	13	Jefes de Estudios	24	20	44
Titulados Superiores	27	61	88	Gestores Culturales	13	17	30
Titulados Medios	9	21	30	Profesores	114	201	315
Administrativos	19	63	82	Bibliotecarios	23	38	61
Personal de Servicios	5	-	5	Administrativos y Auxiliares	62	231	293
Otro Personal	-	-	-	Otro Personal	19	10	29
TOTAL	68	151	219	TOTAL	322	548	870

SITUACIÓN DEL PERSONAL DEL SECTOR PÚBLICO ESTATAL	OTRAS ENTIDADES ESTATALES DE DERECHO PÚBLICO Y CONSORCIOS
Diciembre 2009	UNED

TIPOS DE PERSONAL	Hombres	Mujeres	TOTAL
FUNCIONARIOS:			
Docentes	438	366	804
No docentes	191	768	959
PERSONAL CONTRATADO:			
Docente	354	299	653
No docente	242	205	447
TOTAL	1.225	1.638	2.863

U.N.E.D.: Universidad Nacional de Educación a Distancia

SITUACIÓN DEL PERSONAL DEL SECTOR PÚBLICO ESTATAL	OTRAS ENTIDADES ESTATALES DE DERECHO PÚBLICO Y CONSORCIOS
Diciembre 2009	

COMISIÓN DEL MERCADO DE LAS TELECOMUNICACIONES (CMT)						
TIPOS DE PERSONAL	FIJOS		EVENTUALES		TOTAL	
	Hombres	Mujeres	Hombres	Mujeres	Hombres	Mujeres
Directivos, Técnicos y Similares	61	46	1	-	62	46
Administrativos y Auxiliares	5	31	-	1	5	32
Obreros, Subalternos y otros	-	-	-	-	-	-
TOTAL	66	77	1	1	67	78

COMISIÓN NACIONAL DEL MERCADO DE VALORES (CNMV)						
TIPOS DE PERSONAL	FIJOS		EVENTUALES		TOTAL	
	Hombres	Mujeres	Hombres	Mujeres	Hombres	Mujeres
Directivos, Técnicos y Similares	161	165	-	-	161	165
Administrativos y Auxiliares	15	54	1	1	16	55
Obreros, Subalternos y otros	8	1	-	-	8	1
TOTAL	184	220	1	1	185	221

COMISIÓN NACIONAL DE LA ENERGÍA (CNE)						
TIPOS DE PERSONAL	FIJOS		EVENTUALES		TOTAL	
	Hombres	Mujeres	Hombres	Mujeres	Hombres	Mujeres
Directivos, Técnicos y Similares	80	68	6	1	86	69
Administrativos y Auxiliares	8	44	-	3	8	47
Obreros, Subalternos y otros	4	2	-	-	4	2
TOTAL	92	114	6	4	98	118

SITUACIÓN DEL PERSONAL DEL SECTOR PÚBLICO ESTATAL	OTRAS ENTIDADES ESTATALES DE DERECHO PÚBLICO Y CONSORCIOS
Diciembre 2009	

INSTITUTO ESPAÑOL DE COMERCIO EXTERIOR (ICEX)						
TIPOS DE PERSONAL	FIJOS		EVENTUALES		TOTAL	
	Hombres	Mujeres	Hombres	Mujeres	Hombres	Mujeres
Directivos, Técnicos y Similares	89	137	7	12	96	149
Administrativos y Auxiliares	53	194	3	9	56	203
Obreros, Subalternos y otros	-	-	-	-	-	-
TOTAL	142	331	10	21	152	352

CONSORCIO DE LA ZONA ESPECIAL CANARIA (ZEC)						
TIPOS DE PERSONAL	FIJOS		EVENTUALES		TOTAL	
	Hombres	Mujeres	Hombres	Mujeres	Hombres	Mujeres
Directivos, Técnicos y Similares	5	12	5	1	10	13
Administrativos y Auxiliares	6	8	-	1	6	9
Obreros, Subalternos y otros	2	-	-	-	2	-
TOTAL	13	20	5	2	18	22

CONSORCIOS (Ley 47/2003, art. 2.1.h)						
TIPOS DE PERSONAL	FIJOS		EVENTUALES		TOTAL	
	Hombres	Mujeres	Hombres	Mujeres	Hombres	Mujeres
Directivos, Técnicos y Similares	100	39	76	28	176	67
Administrativos y Auxiliares	9	43	3	14	12	57
Obreros, Subalternos y otros	2	1	1	1	3	2
TOTAL	111	83	80	43	191	126

3.3. Administración de Justicia

A diciembre de 2009 el personal que prestaba sus servicios en los cuerpos propios de la Administración de Justicia ascendía a 23.395, de las cuales 23.281 (99,5%) lo hacían en el Ministerio y 114 (0,5%) en el Organismo Autónomo Mutualidad General Judicial.

En el gráfico siguiente se presenta el desglose por categorías del personal. El colectivo de funcionarios es el más numeroso con 22.656 perceptores, en el que predominan los cuerpos superiores, compuesto por personal de la carrera judicial (Magistrados y Jueces), carrera fiscal (Fiscales), Secretarios Judiciales, Médicos Forenses y Técnicos Facultativos.

Gráfico 4. Efectivos de la Administración de Justicia. Clasificación por tipos de personal

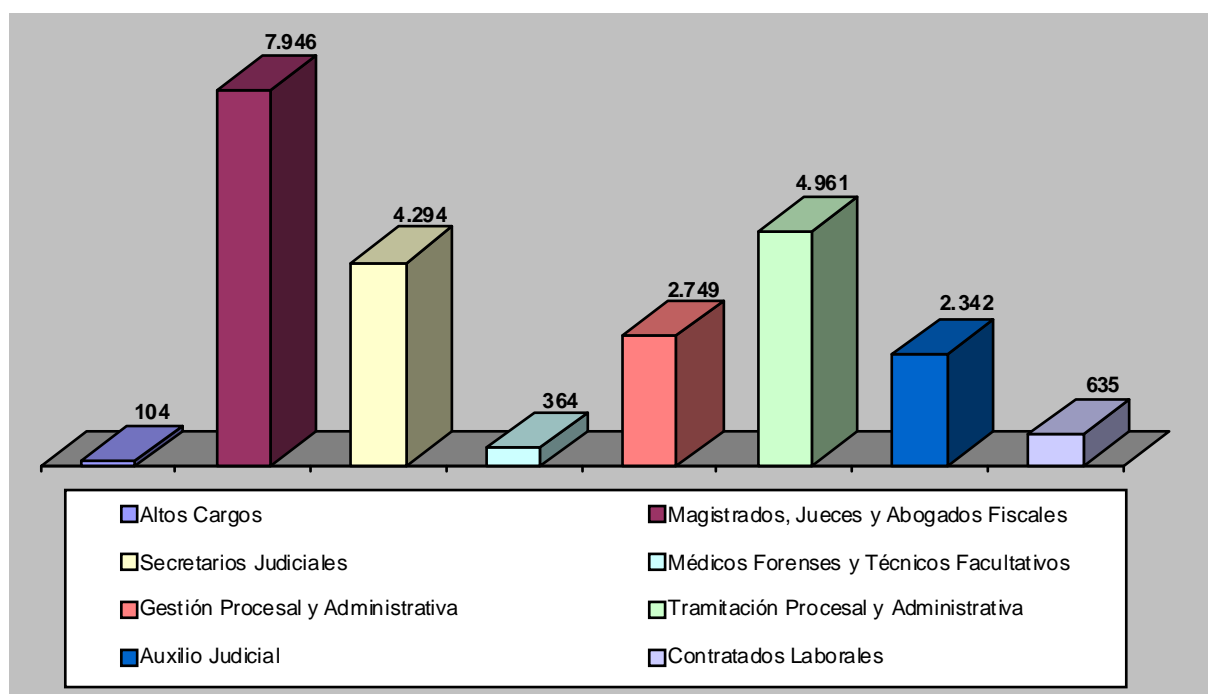

En cuanto a la distribución por sexos, el colectivo de mujeres representa un 62,2% del total personal destinado en la Administración de Justicia. En el siguiente anexo se puede apreciar como en todas las categorías laborales, excepto en la de altos cargos, el número de mujeres es ampliamente superior al de hombres.

SITUACIÓN DEL PERSONAL DEL SECTOR PÚBLICO ESTATAL	ADMINISTRACIÓN DE JUSTICIA
Diciembre 2009	

TIPOS DE PERSONAL	MINISTERIO	MUGEJU	Hombres	Mujeres	TOTAL
ALTOS CARGOS	104	-	85	19	104
FUNCIONARIOS GRUPO A1 Magistrados, Jueces y Abogados Fiscales	7.946	-	3.887	4.059	7.946
Secretarios Judiciales	4.292	2	1.507	2.787	4.294
Médicos Forenses y Técnicos Facultativos	363	1	155	209	364
TOTAL	12.601	3	5.549	7.055	12.604
FUNCIONARIOS GRUPO A2 Gestión Procesal y Administrativa	2.738	11	931	1.818	2.749
FUNCIONARIOS GRUPO C1 Tramitación Procesal y Administrativa	4.874	87	1.191	3.770	4.961
FUNCIONARIOS GRUPO C2 Auxilio Judicial	2.333	9	884	1.458	2.342
CONTRATADOS LABORALES					
Cap. I Fijos	586	4	185	405	590
Cap. I Eventuales	45	-	15	30	45
Capítulo VI	-	-	-	-	-
TOTAL	631	4	200	435	635
TOTAL	23.281	114	8.840	14.555	23.395

MUGEJU.: Mutualidad General Judicial

3.4. Administración Militar

A diciembre de 2009 el personal al servicio de la Administración Militar, formado por los Militares en activo y en la reserva, ascendía a 151.565 efectivos, de los cuales 135.208 (89,2% del total) eran hombres.

Gráfico 5. Efectivos de la Administración Militar. Clasificación por tipos de personal

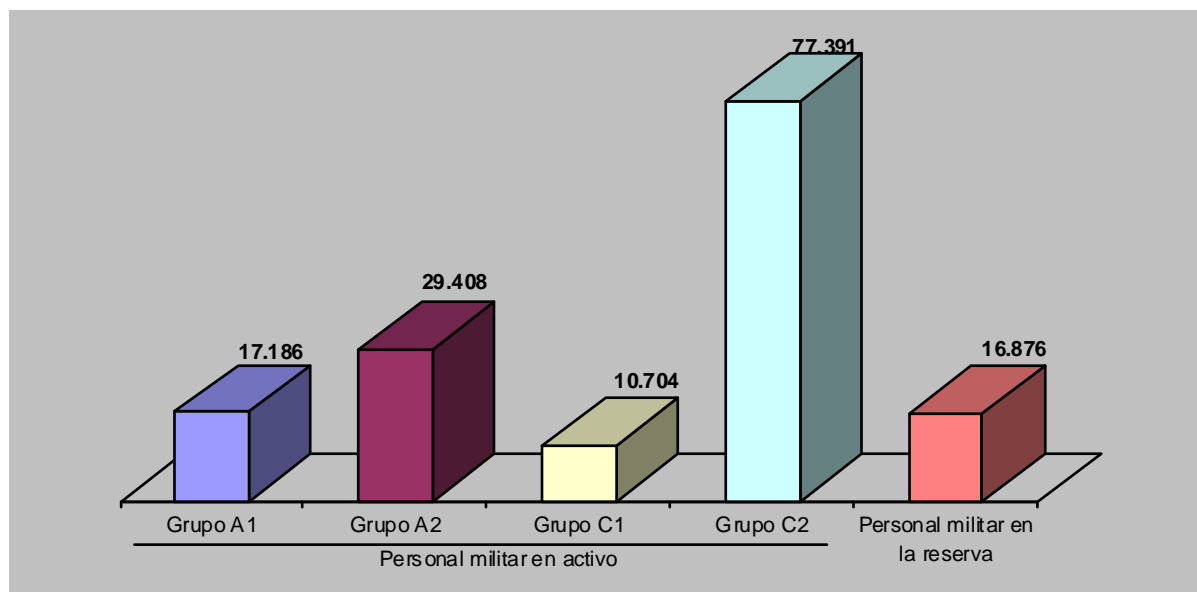

TIPOS DE PERSONAL	MINISTERIO	ORGANISMOS AUTÓNOMOS	Hombres	Mujeres	TOTAL
PERSONAL MILITAR EN ACTIVO					
GRUPO A1	16.873	313	16.178	1.008	17.186
GRUPO A2	29.164	244	28.773	635	29.408
GRUPO C1	10.687	17	9.947	757	10.704
GRUPO C2	77.311	80	63.434	13.957	77.391
TOTAL	134.035	654	118.332	16.357	134.689
PERSONAL MILITAR EN LA RESERVA	16.873	3	16.876	-	16.876
TOTAL	150.908	657	135.208	16.357	151.565

3.5. Administración de la Seguridad Social

A diciembre de 2009 el personal al servicio de la Seguridad Social ascendía a 59.188, de los cuales 36.347 lo hacían en las Entidades Gestoras y Servicios Comunes de la Seguridad Social y 22.841 en las Mutuas de Accidentes de Trabajo y Enfermedades Profesionales en su función de colaboración en la gestión de la Seguridad Social.

Cuadro 10 Efectivos al servicio de la Administración de la Seguridad Social. Distribución por sexo

Administración de la Seguridad Social	Efectivos		
	Hombres	Mujeres	Total
Entidades Gestoras y Servicios Comunes de la Seguridad Social	14.084	22.263	36.347
Mutuas de Accidentes de Trabajo y Enfermedades Profesionales de la Seguridad Social	9.780	13.061	22.841
Total	23.864	35.324	59.188

La Tesorería General es la entidad que, con 14.793 efectivos, representaba el porcentaje más significativo, el 40,7% del total de las Entidades Gestoras.

Gráfico 6. Efectivos de las Entidades Gestoras y Servicios Comunes de la Seguridad Social

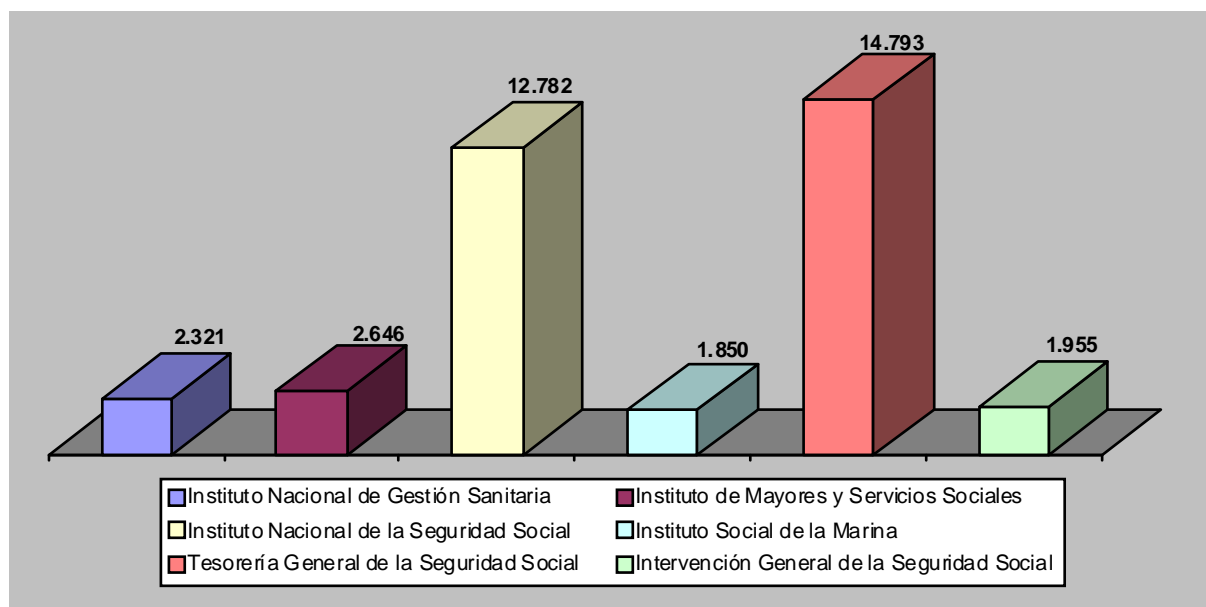

Atendiendo a los tipos de personal, en las Entidades Gestoras y Servicios Comunes de la Seguridad Social el mayor número de efectivos pertenece al colectivo de funcionarios que, agrupando a 29.549 personas, representa el 81,3% del total de referencia, en tanto que en las Mutuas de Accidentes de Trabajo y Enfermedades Profesionales el colectivo con mayor número es el de contratados laborales fijos (cuadros 11 y 12).

En cuanto a la distribución por sexos y con carácter general en todas las categorías, el número de mujeres empleadas es superior al de hombres.

Cuadro 11. Efectivos de las Entidades Gestoras y Servicios Comunes de la Seguridad Social. Clasificación por tipos de personal.

Tipos de personal	Efectivos		
	Hombres	Mujeres	Total
Altos Cargos	2	1	3
Funcionarios	11.525	18.024	29.549
Otro Personal	2	4	6
Contratados Laborales	1.917	2.842	4.759
Personal Estatutario de la Seguridad Social	638	1.392	2.030
Total	14.084	22.263	36.347

Cuadro 12. Efectivos de las Mutuas de Accidentes de Trabajo y Enfermedades Profesionales de la Seguridad Social. Clasificación por tipos de personal

Tipos de personal	Efectivos		
	Hombres	Mujeres	Total
Personal Laboral Fijo	9.443	12.319	21.762
Personal Laboral Eventual	315	689	1.004
Otro Personal	22	53	75
Total	9.780	13.061	22.841

SITUACIÓN DEL PERSONAL DEL SECTOR PÚBLICO ESTATAL	ENTIDADES GESTORAS Y SERVICIOS COMUNES DE LA SEGURIDAD SOCIAL
Diciembre 2009	

TIPOS DE PERSONAL	I.N.S.S.	I.N.G.E.S.A.	I.M.S.E.R.S.O.	I.S.M.
ALTOS CARGOS	1	-	-	1
PERSONAL EVENTUAL	-	-	-	-
FUNCIONARIOS				
GRUPO A1	1.230	53	55	124
GRUPO A2	805	37	73	113
GRUPO C1	4.607	42	120	342
GRUPO C2	5.311	96	153	558
Agrupaciones profesionales	96	6	9	47
TOTAL	12.049	234	410	1.184
OTRO PERSONAL				
Contratados Administrativos	-	-	-	-
Personal Vario	-	6	-	-
TOTAL	-	6	-	-
CONTRATADOS LABORALES				
Cap. I Fijos	732	27	1.183	447
Cap. I Eventuales	-	24	1.053	218
Capítulo VI	-	-	-	-
TOTAL	-732	51	2.236	665
PERSONAL ESTATUTARIO	-	2.030	-	-
TOTAL	12.782	2.321	2.646	1.850

I.N.S.S.: Instituto Nacional de la Seguridad Social
 I.N.G.E.S.A.: Instituto Nacional de Gestión Sanitaria
 I.M.S.E.R.S.O.: Instituto de Mayores y Servicios Sociales
 I.S.M.: Instituto Social de la Marina

SITUACIÓN DEL PERSONAL DEL SECTOR PÚBLICO ESTATAL	ENTIDADES GESTORAS Y SERVICIOS COMUNES DE LA SEGURIDAD SOCIAL
Diciembre 2009	

TIPOS DE PERSONAL	TESORERIA	I.G.S.S.	Hombres	Mujeres	TOTAL
ALTOS CARGOS	1	-	2	1	3
PERSONAL EVENTUAL	-	-	-	-	-
FUNCIONARIOS					
GRUPO A1	789	203	1.138	1.316	2.454
GRUPO A2	1.287	436	1.373	1.378	2.751
GRUPO C1	5.445	686	4.677	6.565	11.242
GRUPO C2	6.152	630	4.162	8.738	12.900
Agrupaciones Profesionales	44	-	175	27	202
TOTAL	13.717	1.955	11.525	18.024	29.549
OTRO PERSONAL					
Contratados Administrativos	-	-	-	-	-
Personal Vario	-	-	2	4	6
TOTAL	-	-	2	4	6
CONTRATADOS LABORALES					
Cap. I Fijos	1.075	-	1.667	1.797	3.464
Cap. I Eventuales	-	-	250	1.045	1.295
Capítulo VI	-	-	-	-	-
TOTAL	1.075	-	1.917	2.842	4.759
PERSONAL ESTATUTARIO	-	-	638	1.392	2.030
TOTAL	14.793	1.955	14.084	22.263	36.347

TESORERÍA: Tesorería General de la Seguridad Social
 I.G.S.S.: Intervención General de la Seguridad Social

SITUACIÓN DEL PERSONAL DEL SECTOR PÚBLICO ESTATAL

**MUTUAS DE ACCIDENTES DE
TRABAJO Y ENFERMEDADES
PROFESIONALES DE LA SEGURIDAD
SOCIAL**

Diciembre 2009

TIPOS DE PERSONAL	Hombres	Mujeres	TOTAL
Personal Laboral Fijo	9.443	12.319	21.762
Personal Laboral Eventual	315	689	1.004
Otro Personal	22	53	75
TOTAL	9.780	13.061	22.841

3.6. Servicios periféricos

Los datos que se presentan en este apartado son los relativos al personal destinado en servicios periféricos de los Ministerios, cuyas competencias no han sido transferidas a las Comunidades Autónomas, y al personal que presta sus servicios tanto en Organismos Autónomos como Organismos públicos ubicados en otros puntos del territorio español cuyas nóminas se gestionan de forma descentralizada en las Direcciones Provinciales.

Si bien esta información se presenta en apartado independiente, los datos están integrados en los epígrafes de los Ministerios y Organismos correspondientes.

El gráfico siguiente presenta a modo de resumen el total de efectivos correspondientes a cada centro.

Gráfico 7. Servicios periféricos

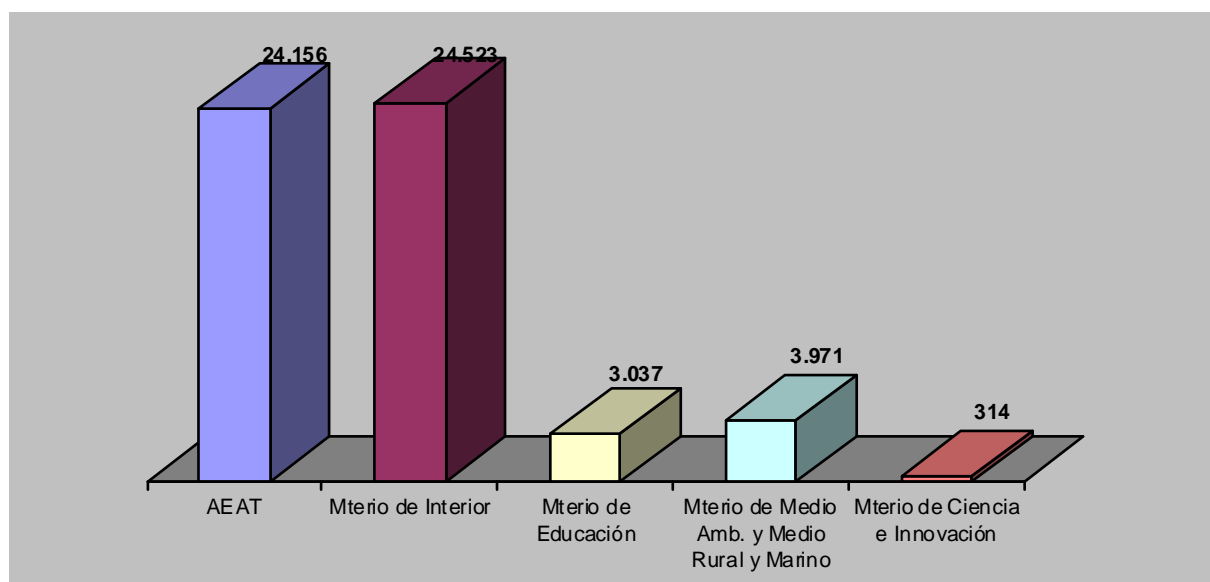

SITUACIÓN DEL PERSONAL DEL SECTOR PÚBLICO ESTATAL	Servicios Periféricos
Diciembre 2009	

SERVICIOS PERIFÉRICOS	AEAT			MINISTERIO DEL INTERIOR			OTROS MINISTERIOS		
	Hombres	Mujeres	TOTAL	Hombres	Mujeres	TOTAL	Hombres	Mujeres	TOTAL
ANDALUCÍA									
ALMERÍA	181	117	298	315	73	388	-	-	-
CÁDIZ	344	246	590	1.216	530	1.746	-	-	-
CÓRDOBA	214	171	385	395	126	521	-	-	-
GRANADA	259	159	418	447	141	588	-	-	-
HUELVA	153	87	240	291	279	570	-	-	-
JAÉN	167	96	263	286	68	354	-	-	-
JEREZ	76	54	130	-	-	-	-	-	-
MÁLAGA	439	344	783	404	103	507	-	-	-
SEVILLA	454	477	931	1.055	518	1.573	64	22	86 (1)
ARAGÓN									
HUESCA	-	-	-	-	-	-	-	-	-
TERUEL	-	-	-	116	23	139	-	-	-
ZARAGOZA	336	463	799	582	190	772	738	294	1.032(2)
CANTABRIA	177	240	417	254	79	333	-	-	-
CIUDAD DE CEUTA	33	25	58	135	33	168	541	969	1.510 (3)
CIUDAD DE MELILLA	38	22	60	167	23	190	544	983	1.527(4)
COM. FORAL DE NAVARRA	34	46	80	111	46	157	-	-	-

(1) Personal destinado en la Confederación Hidrográfica del Guadalquivir

(2) Personal destinado en la Confederación Hidrográfica del Ebro

(3 y 4) Personal del Ministerio de Educación, no transferido a Comunidades Autónomas

SITUACIÓN DEL PERSONAL DEL SECTOR PÚBLICO ESTATAL	Servicios Periféricos
Diciembre 2009	

SERVICIOS PERIFÉRICOS	AEAT			MINISTERIO DEL INTERIOR			OTROS MINISTERIOS		
	Hombres	Mujeres	TOTAL	Hombres	Mujeres	TOTAL	Hombres	Mujeres	TOTAL
CASTILLA-LA MANCHA									
ALBACETE	94	92	186	115	37	152	-	-	-
CIUDAD REAL	130	93	223	290	48	338	-	-	-
CUENCA	54	53	107	92	24	116	-	-	-
GUADALAJARA	36	63	99	-	-	-	-	-	-
TOLEDO	157	142	299	330	84	414	-	-	-
CASTILLA Y LEÓN									
ÁVILA	-	-	-	74	111	185	-	-	-
BUERGOS	-	-	-	195	57	252	-	-	-
LEÓN	-	-	-	406	109	515	-	-	-
PALENCIA	-	-	-	382	121	503	-	-	-
SALAMANCA	-	-	-	426	119	545	-	-	-
SEGOVIA	-	-	-	254	79	333	-	-	-
SORIA	-	-	-	114	19	133	-	-	-
VALLADOLID	723	892	1.615 (5)	209	75	284	489	151	640 (6)
ZAMORA	-	-	-	-	-	-	-	-	-
COMUNIDAD DE MADRID	1.337	2.032	3.369	2.547	1.169	3.716	-	-	-
ISLAS BALEARES	339	375	714	459	230	689	-	-	-

(5) Personal destinado en la AEAT en la Comunidad Autónoma de Castilla y León

(6) Personal destinado en la Confederación Hidrográfica del Duero

SITUACIÓN DEL PERSONAL DEL SECTOR PÚBLICO ESTATAL	Servicios Periféricos
Diciembre 2009	

SERVICIOS PERIFÉRICOS	AEAT			MINISTERIO DEL INTERIOR			OTROS MINISTERIOS		
	Hombres	Mujeres	TOTAL	Hombres	Mujeres	TOTAL	Hombres	Mujeres	TOTAL
COMUNIDAD VALENCIANA									
ALICANTE	280	339	619	814	366	1.180	-	-	-
CASTELLÓN	120	195	315	606	276	882	-	-	-
VALENCIA	790	928	1.718	726	427	1.153	295	147	442 (7)
CATALUÑA									
BARCELONA	1.491	2.541	4.032 (8)	-	-	-	-	-	-
GIRONA	-	-	-	-	-	-	-	-	-
LLEIDA	-	-	-	-	-	-	-	-	-
TARRAGONA	-	-	-	-	-	-	-	-	-
EXTREMADURA									
BADAJOS	168	149	317	259	59	318	470	112	582 (9)
CÁCERES	132	98	230	205	45	250	-	-	-
GALICIA									
A CORUÑA	797	986	1.783(10)	384	122	506	-	-	-
LUGO	-	-	-	432	77	509	-	-	-
OURENSA	-	-	-	163	40	203	108	37	145 (11)
PONTEVEDRA	-	-	-	397	124	521	-	-	-
VIGO	-	-	-	-	-	-	-	-	-

(7) Personal destinado en la Confederación Hidrográfica del Júcar

(8) Personal destinado en la AEAT en la Comunidad Autónoma de Cataluña

(9) Personal destinado en la AEAT en la Confederación Hidrográfica del Guadiana

(10) Personal destinado en la AEAT en la Comunidad Autónoma de Galicia

(11) Personal destinado en la Confederación Hidrográfica del Miño-Sil

SITUACIÓN DEL PERSONAL DEL SECTOR PÚBLICO ESTATAL	Servicios Periféricos
Diciembre 2009	

SERVICIOS PERIFÉRICOS	AEAT			MINISTERIO DEL INTERIOR			OTROS MINISTERIOS		
	Hombres	Mujeres	TOTAL	Hombres	Mujeres	TOTAL	Hombres	Mujeres	TOTAL
CANARIAS									
LAS PALMAS	499	543	1.042(12)	425	168	593	-	-	-
SANTA CRUZ DE TENERIFE	-	-	-	385	159	544	217	97	314 (13)
PRINCIPADO DE ASTURIAS									
OVIEDO	322	390	712 (14)	376	106	482	195	127	322 (15)
GIJÓN	-	-	-	-	-	-	-	-	-
REGIÓN DE MURCIA									
CARTAGENA	-	-	-	-	-	-	313	31	344 (16)
MURCIA	437	283	720 (17)	240	77	317	274	104	378 (18)
PAÍS VASCO									
ALAVA	15	31	46	231	64	295	-	-	-
GUIPÚZCOA	29	78	107	147	53	200	-	-	-
VIZCAYA	97	130	227	154	35	189	-	-	-
LA RIOJA									
LA RIOJA	94	130	224	40	160	200	-	-	-
TOTAL	11.046	13.110	24.156	17.651	6.782	24.523	4.248	3.074	7.322

(12) Personal destinado en la AEAT en la Comunidad Autónoma de Canarias

(13) Personal destinado en el Organismo Instituto Astrofísico de Canarias, dependiente del Ministerio de Ciencia e Innovación

(14) Personal destinado en la AEAT en el Principado de Asturias

(15) Personal destinado en la Confederación Hidrográfica del Cantábrico

(16) Personal destinado en el Organismo Mancomunidad de los Canales del Taibilla, dependiente del Ministerio de Medio Ambiente, y Medio Rural y Marino

(17) Personal destinado en la AEAT en la Región de Murcia

(18) Personal destinado en la Confederación Hidrográfica del Segura

4. Análisis del personal al servicio del Sector Público Estatal no Administrativo. Año 2008

Este apartado recoge información relativa al personal de las entidades que elaboran sus cuentas de acuerdo con los principios y normas de contabilidad recogidos en el Plan General de Contabilidad de la empresa española y en el Plan de las Entidades sin fines de lucro.

Las entidades tienen como plazo hasta el 31 de julio de 2010 para remitir a la Intervención General de la Administración del Estado las cuentas anuales del ejercicio 2009, por lo que los últimos datos disponibles se refieren al año 2008, lo que explica la diferencia de ejercicio respecto al resto del análisis.

La información se presenta diferenciando las distintas entidades que conforman el Sector Público Empresarial: Entidades públicas empresariales, Sociedades mercantiles y asimiladas, Otras Entidades estatales de derecho público y Consorcios; y el Sector Público Fundacional.

El personal empleado en el Sector Público Estatal no Administrativo ascendía en 2008 a 179.400 efectivos. De este total, 47.018 prestaban sus servicios en Entidades públicas empresariales (26,2%), 122.089 en Sociedades mercantiles y asimiladas (68%), 6.957 en otros Organismos públicos (Otras Entidades estatales de derecho público y Consorcios) y 3.336 en Fundaciones estatales (1,9%).

Cuadro 13. Efectivos del Sector Público Estatal no Administrativo. Año 2008

Sector Público Estatal no Administrativo	Efectivos	%
Sector Público Empresarial (artículo 3.2 LPG)	176.064	98,1
Entidades públicas empresariales	47.018	26,2
Sociedades mercantiles y asimiladas	122.089	68,0
Otras Entidades estatales de derecho público	6.935	3,9
Consorcios	22	-
Sector Público Fundacional (artículo 3.3 LPG)	3.336	1,9
Total	179.400	100,0

En cuanto a la distribución por sexos, según apreciamos en el cuadro siguiente, el número de hombres representa un 67,1% del total personal destinado en el Sector Público Empresarial. Este porcentaje es superado en las entidades agrupadas en el epígrafe de Entidades públicas empresariales y en Otras Entidades estatales de derecho público, donde la proporción de hombres representa un 81,7% y 78,8% respectivamente.

Por el contrario, en el Sector Público Fundacional el número de mujeres es superior al de hombres, representando un 55,2%.

**Cuadro 14. Efectivos del Sector Público Estatal no Administrativo.
Distribución por sexos. Año 2008**

Sector Público Estatal no Administrativo	Efectivos		
	Hombres	Mujeres	Total
Sector Público Empresarial (artículo 3.2 LPG)	118.156	57.908	176.064
Entidades públicas empresariales	38.419	8.599	47.018
Sociedades mercantiles y asimiladas	74.258	47.831	122.089
Otras Entidades estatales de derecho público	5.468	1.467	6.935
Consortios	11	11	22
Sector Público Fundacional (artículo 3.3 LPG)	1.494	1.842	3.336
Total	119.650	59.750	179.400

Clasificados por tipos de personal, observamos que el colectivo de Administrativos y Auxiliares es el que más peso representa en el Sector Público Estatal no Administrativo con 79.459 perceptores (44,3%), seguido de la categoría de Otros Directivos, Técnicos y similares con 51.617 efectivos.

En cuanto a la distribución por sexos y con carácter general en todas las categorías, el número de hombres empleados es superior al de mujeres, representando estos el 66,7% del total. Este porcentaje es ampliamente superado en el caso de Otro personal con un 86,5% de hombres del total de este colectivo. La distribución por sexos es más equitativa en el colectivo de Administrativos y Auxiliares.

Teniendo en cuenta el tipo de contrato, el 78,6% del personal empleado en el Sector Público Estatal no Administrativo es personal fijo en plantilla.

**Cuadro 15. Efectivos del Sector Público Estatal no Administrativo.
Clasificación por tipos de personal. Año 2008**

Tipos de Personal	Hombres	Mujeres	Total
Altos Directivos	779	191	970
Otros Directivos, Técnicos y similares	35.481	16.136	51.617
Administrativos y Auxiliares	42.448	37.011	79.459
Otro personal	40.942	6.412	47.354
Total	119.650	59.750	179.400

Cuadro 16. Efectivos del Sector Público Estatal no Administrativo. Clasificación por tipo de contrato. Año 2008

Tipos de Personal	Hombres	Mujeres	Total
Personal fijo	99.386	41.697	141.083
Personal no fijo	20.264	18.053	38.317
Total	119.650	59.750	179.400

SITUACIÓN DEL PERSONAL DEL SECTOR PÚBLICO ESTATAL	SECTOR PÚBLICO EMPRESARIAL
Año 2008	

ENTIDADES PÚBLICAS EMPRESARIALES			
TIPOS DE PERSONAL	HOMBRES	MUJERES	TOTAL
Altos Directivos	96	18	114
Otros Directivos, Técnicos y similares	13.354	3.412	16.766
Administrativos y Auxiliares	5.146	3.329	8.475
Otro personal	19.823	1.840	21.663
TOTAL	38.419	8.599	47.018

SOCIEDADES MERCANTILES Y ASIMILADAS			
TIPOS DE PERSONAL	HOMBRES	MUJERES	TOTAL
Altos Directivos	398	79	477
Otros Directivos, Técnicos y similares	19.278	11.055	30.333
Administrativos y Auxiliares	35.678	32.616	68.294
Otro personal	18.904	4.081	22.985
TOTAL	74.258	47.831	122.089

OTRAS ENTIDADES ESTATALES DE DERECHO PÚBLICO			
TIPOS DE PERSONAL	HOMBRES	MUJERES	TOTAL
Altos Directivos	185	41	226
Otros Directivos, Técnicos y similares	1.901	714	2.615
Administrativos y Auxiliares	1.410	551	1.961
Otro personal	1.972	161	2.133
TOTAL	5.468	1.467	6.935

CONSORCIOS			
TIPOS DE PERSONAL	HOMBRES	MUJERES	TOTAL
Altos Directivos	3	-	3
Otros Directivos, Técnicos y similares	3	6	9
Administrativos y Auxiliares	1	4	5
Otro personal	4	1	5
TOTAL	11	11	22

SITUACIÓN DEL PERSONAL DEL SECTOR PÚBLICO ESTATAL	SECTOR PÚBLICO FUNDACIONAL
Año 2008	

TIPOS DE PERSONAL	HOMBRES	MUJERES	TOTAL
Altos Directivos	97	53	150
Otros Directivos, Técnicos y similares	945	949	1.894
Administrativos y Auxiliares	213	511	724
Otro personal	239	329	568
TOTAL	1.494	1.842	3.336

5. Evolución del empleo en el Sector Público Estatal Administrativo. Años 2009/2008

5.1. Consideraciones generales

El personal al servicio del Sector Público Estatal Administrativo ascendía a diciembre de 2009 a 632.124 perceptores, es decir, un incremento de 14.769 efectivos respecto a la misma fecha de 2008 (2,4%).

Este incremento se ha producido básicamente en las Administraciones Civil y Militar.

Cuadro 17. Evolución del personal del Sector Público Estatal Administrativo. Años 2009/2008

Sector Público Estatal Administrativo	2009	2008	Variación absoluta	Tasa de variación
Administración Civil	397.976	388.536	9.440	2,4
Administración de Justicia	23.395	24.034	-639	-2,7
Administración Militar	151.565	144.976	6.589.	4,5
Administración de la Seguridad Social	59.188	59.809	-621	-1,0
Total	632.124	617.355	14.769	2,4

Por tipos de personal la mayor tasa de variación se produce en el colectivo de personal estatutario debido a la integración en esta categoría del personal laboral sanitario que presta sus servicios en la Red Hospitalaria de la Defensa.

Cuadro 18. Evolución del personal del Sector Público Estatal Administrativo. Clasificación por tipos de personal. Años 2009/2008

Tipos de personal	2009	2008	Variación absoluta	Tasa de variación
Altos Cargos	384	392	-8	-2,0
Personal Eventual	721	674	47	7,0
Funcionarios	352.768	342.346	10.422	3,0
Personal Militar	151.565	144.976	6.589	4,5
Personal de la Administración de Justicia	23.395	24.034	-639	-2,7
Personal Estatutario	2.997	1.832	1.165	63,6
Otro Personal	205	235	-30	-12,8
Contratados Laborales	100.089	102.866	-2.777	-2,7
Total	632.124	617.355	14.769	2,4

5.2. Evolución del empleo en la Administración Civil del Estado. Años 2009/2008

La Administración Civil del Estado engloba a diciembre de 2009 un total de 397.976 efectivos, lo que supone un incremento de 9.440 respecto a los existentes en la misma fecha de 2008 (2,4% de variación).

Este incremento se ha producido básicamente en la Administración General del Estado y sus Organismos Autónomos y más concretamente por el aumento de efectivos en los Cuerpos y Fuerzas de Seguridad del Estado.

Cuadro 19. Evolución del personal de la Administración Civil del Estado. Años 2009/2008

Administración Civil del Estado	2009	2008	Variación absoluta	Tasa de variación
AGE y sus Organismos Autónomos	347.451	340.238	7.213	2,1
Agencias Estatales	15.715	13.476	2.239	16,6
Otras Entidades de derecho público y Consorcios	34.810	34.822	-12	-
Total	397.976	388.536	9.440	2,4

En el cuadro de evolución por tipos de personal se aprecia un incremento generalizado en todas las categorías, salvo en la de contratados laborales que ha disminuido un 2,7%.

**Cuadro 20. Efectivos al servicio de la Administración Civil del Estado.
Clasificación por tipos de personal. Años 2009/2008**

Tipos de personal	2009	2008	Variación absoluta	Tasa de variación
Altos Cargos	381	387	-6	-1,6
Personal Eventual	721	674	47	7,0
Funcionarios	323.219	312.782	10.437	3,6
Otro Personal	199	192	7	3,6
Contratados Laborales	72.489	74.501	-2.012	-2,7
Personal Estatutario	967	-	967	-
Total	397.976	388.536	9.440	2,4

5.2.1. Evolución del empleo en la Administración General del Estado y sus Organismos Autónomos. Años 2009/2008

El personal destinado en la Administración General del Estado y sus Organismos Autónomos agrupa a 347.451 efectivos frente a 340.238 en la misma fecha de 2008, lo que supone un incremento del 2,1%.

Los cuadros siguientes presentan la evolución por Departamentos Ministeriales y por tipos de personal. Hay que señalar que la reestructuración de Departamentos Ministeriales que ha tenido lugar mediante el Real Decreto 542/2009, de 7 de abril, en la que se han creado los Ministerios de Educación, de Política Territorial, y el de Sanidad y Política Social, y se han suprimido los Ministerios de Administraciones Públicas, de Educación, Política Social y Deporte, y el de Sanidad y Consumo, y posteriores Reales Decretos que modifican y desarrollan la estructura orgánica de los Departamentos creados, han modificado la adscripción de varios Organismos Autónomos, y la redistribución de efectivos entre Departamentos.

Se destaca que la supresión del Ministerio de Administraciones Públicas da lugar a la integración del personal del Ministerio y sus servicios territoriales (Delegaciones y Subdelegaciones de Gobierno) en el Ministerio de Política Territorial, mientras que sus Organismos Autónomos (INAP y MUFACE) se adscriben al Departamento de Presidencia.

La mayor variación en términos absolutos se ha producido en el Ministerio del Interior con 7.107 perceptores más respecto a la misma fecha de 2008. Este incremento se explica en un 74,2% por la incorporación de efectivos en los Cuerpos y Fuerzas de Seguridad del Estado (5.276).

De signo contrario es la variación negativa que se ha producido en el Ministerio de Medio Ambiente, Medio Rural y Marino. Este descenso es debido en parte por la transformación de la Dirección General del Instituto Nacional de Meteorología en la Agencia Estatal de Meteorología, y a la reducción del número de efectivos como consecuencia del proceso de traspaso de funciones y servicios de la Confederación Hidrográfica del Guadalquivir a la Comunidad Autónoma de Andalucía, en aplicación de lo dispuesto en el Real Decreto 1666/2008, de 17 de octubre.

La mayor tasa de variación se ha producido en el Departamento de Presidencia con un 51,2%. Este incremento se explica por la adscripción de los Organismos Autónomos Instituto Nacional de Administración Pública (INAP) y Mutualidad General de Funcionarios Civiles del Estado (MUFACE), anteriormente dependientes del Ministerio de Administraciones Públicas, según determina el Real Decreto 1039/2009, de 29 junio.

En la evolución por tipos de personal observamos que la mayor variación absoluta ha tenido lugar en el colectivo de funcionarios. Esto es debido al incremento en el número de funcionarios de la Guardia Civil y Cuerpo Nacional de Policía.

Cuadro 21. Evolución del empleo en la AGE y sus Organismos Autónomos por Departamentos Ministeriales. Años 2009/2008

Departamentos Ministeriales	Ministerio		OO. AA.		Total		Variación absoluta	Tasa de variación
	2009	2008	2009	2008	2009	2008		
Administraciones Públicas	-	9.333	-	1.245	-	10.578	-	-
Asuntos Exteriores y Cooperación	6.540	6.268	-	-	6.540	6.268	272	4,3
Ciencia e Innovación	872	-	4.941	5.036	5.813	5.036	-	-
Cultura	2.293	2.286	2.847	3.031	5.140	5.317	-177	-3,3
Defensa	25.470	26.651	2.356	2.296	27.826	28.947	-1.121	-3,9
Economía y Hacienda	10.855	10.961	4.344	4.271	15.199	15.232	-33	-0,2
Educación	10.519	-	219	-	10.738	-	-	-
Educación, Política Social y Deporte	-	10.351	-	354	-	10.705	-	-
Fomento	6.082	5.975	715	716	6.797	6.691	106	1,6
Igualdad	181	-	486	459	667	459	-	-
Industria, Turismo y Comercio	3.927	3.983	1.364	1.273	5.291	5.256	35	0,7
Interior	202.353	195.864	15.536	14.918	217.889	210.782	7.107	3,4
Justicia	2.265	2.162	86	86	2.351	2.248	103	4,6
Medio Ambiente y Medio Rural y Marino	4.050	5.159	5.731	6.490	9.781	11.649	-1.868	-16,0
Política Territorial	9.491	-	-	-	9.491	-	-	-
Presidencia	1.670	1.578	3.194	1.636	4.864	3.214	1.650	51,3
Sanidad y Consumo	-	1.136	-	878	-	2.014	-	-
Sanidad y Política Social	1.164	-	949	-	2.113	-	-	-
Trabajo e Inmigración	5.657	5.700	10.962	9.792	16.619	15.492	1.127	7,3
Vivienda	332	350	-	-	332	350	-18	-5,1
Total	293.721	287.757	53.730	52.481	347.451	340.238	7.213	2,1

**Cuadro 22. Evolución del personal de la AGE y sus Organismos Autónomos.
Clasificación por tipos de personal. Años 2009/2008**

Tipos de personal	2009	2008	Variación absoluta	Tasa de variación
Altos Cargos	345	352	-7	-2,0
Personal Eventual	686	633	53	8,4
Funcionarios	286.826	278.130	8.696	3,1
Otro Personal	199	191	8	4,2
Contratados Laborales	58.428	60.932	-2.504	-4,1
Personal Estatutario	967	-	967	-
Total	347.451	340.238	7.213	2,1

**ESTUDIO COMPARATIVO DE LA SITUACIÓN
DEL PERSONAL DEL SECTOR PÚBLICO ESTATAL**

**ADMINISTRACIÓN GENERAL DEL
ESTADO Y SUS ORGANISMOS
AUTÓNOMOS**

Años 2009/2008

TIPOS DE PERSONAL	MINISTERIOS			ORGANISMOS AUTÓNOMOS			TOTAL DEPARTAMENTOS		
	Años		% Var.	Años		% Var.	Años		% Var.
	2009	2008	09/08	2009	2008	09/08	2009	2008	09/08
ALTOS CARGOS	298	306	-2,6	47	46	2,2	345	352	-2,0
PERSONAL EVENTUAL	680	628	8,3	6	5	20,0	686	633	8,4
FUNCIONARIOS									
GRUPO A1	26.317	25.670	2,5	5.077	4.883	4,0	31.394	30.553	2,8
GRUPO A2	28.311	27.803	1,8	5.955	5.620	6,0	34.266	33.423	2,5
GRUPO C1	176.213	170.804	3,2	16.634	15.805	5,2	192.847	186.609	3,3
GRUPO C2	17.800	17.731	0,4	10.248	9.473	8,2	28.048	27.204	3,1
Agrupaciones profesionales	183	204	-10,3	88	137	-35,8	271	341	-20,5
TOTAL	248.824	242.212	2,7	38.002	35.918	5,8	286.826	278.130	3,1
OTRO PERSONAL									
Contratados Administrativos	-	-	-	8	9	-11,1	8	9	-11,1
Personal Vario	191	182	4,9	-	-	-	191	182	4,9
TOTAL	191	182	4,9	8	9	-11,1	199	191	4,2
CONTRATADOS LABORALES									
Cap. I Fijos	36.841	39.308	-6,3	11.816	12.678	-6,8	48.657	51.986	-6,4
Cap. I Eventuales	5.920	5.121	15,6	3.018	3.105	-2,8	8.968	8.226	8,7
Capítulo VI	-	-	-	833	720	15,7	833	720	15,7
TOTAL	42.761	44.429	-3,8	15.667	16.503	-5,1	58.428	60.932	-4,1
PERSONAL ESTATUTARIO	967	-	-	-	-	-	967	-	-
TOTAL	293.721	287.757	2,1	53.730	52.481	2,4	347.451	340.238	2,1

ESTUDIO COMPARATIVO DE LA SITUACIÓN DEL PERSONAL DEL SECTOR PÚBLICO ESTATAL	DEPARTAMENTOS MINISTERIALES
Años 2009/2008	

TIPOS DE PERSONAL	ADMINISTRACIONES PÚBLICAS			ASUNTOS EXTERIORES Y COOPERACIÓN			CIENCIA E INNOVACIÓN		
	Años		% Var.	Años		% Var.	Años		% Var.
	2009	2008(*)	09/08	2009	2008	09/08	2009	2008(**)	09/08
ALTOS CARGOS	-	36	-	26	26	-	18	6	200,0
PERSONAL EVENTUAL	-	160	-	22	22	-	5	-	-
FUNCIONARIOS									
GRUPO A1	-	1.399	-	993	943	5,3	1.646	1.348	22,1
GRUPO A2	-	1.168	-	364	344	5,8	503	342	47,1
GRUPO C1	-	2.503	-	509	495	2,8	846	667	26,8
GRUPO C2	-	3.430	-	697	678	2,8	596	392	52,0
Agrupaciones profesionales	-	47	-	12	12	-	10	10	-
TOTAL	-	8.547	-	2.575	2.472	4,2	3.601	2.759	30,5
OTRO PERSONAL									
Contratados Administrativos	-	-	-	-	-	-	-	-	-
Personal Vario	-	-	-	-	-	-	-	-	-
TOTAL	-	-	-	-	-	-	-	-	-
CONTRATADOS LABORALES									
Cap. I Fijos	-	1.514	-	3.491	3.457	1,0	877	931	-5,8
Cap. I Eventuales	-	321	-	426	291	46,4	640	646	-0,9
Capítulo VI	-	-	-	-	-	-	672	694	-3,2
TOTAL	-	1.835	-	3.917	3.748	4,5	2.189	2.271	-3,6
TOTAL	-	10.578	-	6.540	6.268	4,3	5.813	5.036	15,4

(*) Este personal en 2009 está integrado en el Ministerio de Política Territorial (ver pág. 89)

(**) Los datos corresponden a sus Organismos Autónomos ya que no se tenían datos del Ministerio

ESTUDIO COMPARATIVO DE LA SITUACIÓN DEL PERSONAL DEL SECTOR PÚBLICO ESTATAL	DEPARTAMENTOS MINISTERIALES
Años 2009/2008	

TIPOS DE PERSONAL	CULTURA			DEFENSA			ECONOMÍA Y HACIENDA		
	Años		% Var.	Años		% Var.	Años		% Var.
	2009	2008	09/08	2009	2008	09/08	2009	2008	09/08
ALTOS CARGOS	10	13	-23,1	21	20	5,0	33	32	3,1
PERSONAL EVENTUAL	9	7	28,6	12	13	-7,7	12	6	100,0
FUNCIONARIOS									
GRUPO A1	612	660	-7,3	532	430	23,7	2.154	2.120	1,6
GRUPO A2	411	454	-9,5	459	391	17,4	3.608	3.555	1,5
GRUPO C1	394	409	-3,7	2.460	2.452	0,3	3.105	3.214	-3,4
GRUPO C2	391	391	-	2.616	2.563	2,1	3.079	3.154	-2,4
Agrupaciones profesionales	4	4	-	6	7	-14,3	20	23	-13,0
TOTAL	1.812	1.918	-5,5	6.073	5.843	3,9	11.966	12.066	-0,8
OTRO PERSONAL									
Contratados Administrativos	-	-	-	-	-	-	-	-	-
Personal Vario	-	-	-	127	108	17,6	-	-	-
TOTAL	-	-	-	127	108	17,6	-	-	-
CONTRATADOS LABORALES									
Cap. I Fijos	2.135	2.204	-3,1	18.698	20.858	-10,4	2.487	2.517	-1,2
Cap. I Eventuales	1.174	1.175	-0,1	1.928	2.105	-8,4	568	609	-6,7
Capítulo VI	-	-	-	-	-	-	133	2	-
TOTAL	3.309	3.379	-2,1	20.626	22.963	-10,2	3.188	3.128	1,9
PERSONAL ESTATUT.	-	-	-	967	-	-	-	-	-
TOTAL	5.140	5.317	-3,3	27.826	28.947	-3,9	15.199	15.232	-0,2

ESTUDIO COMPARATIVO DE LA SITUACIÓN DEL PERSONAL DEL SECTOR PÚBLICO ESTATAL	DEPARTAMENTOS MINISTERIALES
Años 2009/2008	

TIPOS DE PERSONAL	EDUCACIÓN			EDUCACIÓN, POLÍTICA SOCIAL Y DEPORTE			FOMENTO		
	Años		% Var.	Años		% Var.	Años		% Var.
	2009	2008	09/08	2009	2008	09/08	2009	2008	09/08
ALTOS CARGOS	15	-	-	-	32	-	19	19	-
PERSONAL EVENTUAL	10	-	-	-	29	-	22	13	69,2
FUNCIONARIOS									
GRUPO A1	2.157	-	-	-	2.072	-	1.362	1.216	12,0
GRUPO A2	2.699	-	-	-	2.547	-	875	848	3,2
GRUPO C1	375	-	-	-	424	-	1.032	1.040	-0,8
GRUPO C2	452	-	-	-	489	-	882	834	5,8
Agrupaciones profesionales	6	-	-	-	10	-	13	12	8,3
TOTAL	5.689	-	-	-	5.522	-	4.164	3.950	5,4
OTRO PERSONAL									
Contratados Administrativos	-	-	-	-	-	-	-	-	-
Personal Vario	-	-	-	-	-	-	62	74	-16,2
TOTAL	-	-	-	-	-	-	62	74	-16,2
CONTRATADOS LABORALES									
Cap. I Fijos	3.937	-	-	-	4.050	-	2.372	2.464	-3,7
Cap. I Eventuales	1.087	-	-	-	1.072	-	158	170	-7,1
Capítulo VI	-	-	-	-	-	-	-	1	-100,0
TOTAL	5.024	-	-	-	5.122	-	2.530	2.635	-4,0
TOTAL	10.738	-	-	-	10.705	-	6.797	6.691	1,6

ESTUDIO COMPARATIVO DE LA SITUACIÓN DEL PERSONAL DEL SECTOR PÚBLICO ESTATAL	DEPARTAMENTOS MINISTERIALES
Años 2009/2008	

TIPOS DE PERSONAL	IGUALDAD			INDUSTRIA, TURISMO Y COMERCIO			INTERIOR		
	Años		% Var.	Años		% Var.	Años		% Var.
	2009	2008(*)	09/08	2009	2008	09/08	2009	2008	09/08
ALTOS CARGOS	10	2	400,0	19	19	-	17	17	-
PERSONAL EVENTUAL	9	-	-	29	23	26,1	15	14	7,1
FUNCIONARIOS									
GRUPO A1	80	31	158,1	1.046	1.033	1,3	14.328	14.240	0,6
GRUPO A2	82	55	49,1	714	682	4,7	18.014	17.691	1,8
GRUPO C1	105	70	50,0	867	915	-5,2	174.751	168.073	4,0
GRUPO C2	130	63	106,3	906	873	3,8	6.469	6.739	-4,0
Agrupaciones profesionales	3	3	-	13	13	-	30	33	-9,1
TOTAL	400	222	80,2	3.546	3.516	0,9	213.592	206.776	3,3
OTRO PERSONAL									
Contratados Administrativos	-	-	-	-	-	-	-	-	-
Personal Vario	-	-	-	-	-	-	-	-	-
TOTAL		-	-	-	-	-	-	-	-
CONTRATADOS LABORALES									
Cap. I Fijos	84	79	6,3	1.639	1.665	-1,6	3.085	3.093	-3,0
Cap. I Eventuales	164	156	5,1	36	24	50,0	1.180	882	33,8
Capítulo VI	-	-	-	22	9	144,4	-	-	-
TOTAL	248	235	5,5	1.697	1.698	-0,1	4.265	3.975	7,3
TOTAL	667	459	45,3	5.291	5.256	0,7	217.889	210.782	3,4

(*) Los datos corresponden a sus Organismos Autónomos ya que no se tenían datos del Ministerio

ESTUDIO COMPARATIVO DE LA SITUACIÓN DEL PERSONAL DEL SECTOR PÚBLICO ESTATAL	DEPARTAMENTOS MINISTERIALES
Años 2009/2008	

TIPOS DE PERSONAL	JUSTICIA			MEDIO AMBIENTE Y MEDIO RURAL Y MARINO			POLÍTICA TERRITORIAL (ADMINISTRACIONES PÚBLICAS)		
	Años		% Var.	Años		% Var.	Años		% Var.
	2009	2008	09/08	2009	2008	09/08	2009(*)	2008	09/08
ALTOS CARGOS	13	13	-	30	31	-3,2	35	-	-
PERSONAL EVENTUAL	18	17	5,9	12	21	-42,9	174	-	-
FUNCIONARIOS									
GRUPO A1	536	527	1,7	1.532	1.695	-9,6	1.368	-	-
GRUPO A2	256	220	16,4	1.182	1.488	-20,6	1.090	-	-
GRUPO C1	510	533	-4,3	1.375	2.066	-33,4	2.265	-	-
GRUPO C2	681	648	5,1	1.042	1.144	-8,9	2.914	-	-
Agrupaciones profesionales	3	3	-	25	27	-7,4	40	-	-
TOTAL	1.986	1.931	2,8	5.156	6.420	-19,7	7.677	-	-
OTRO PERSONAL									
Contratados Administrativos	-	-	-	-	-	-	-	-	-
Personal Vario	-	-	-	-	-	-	-	-	-
TOTAL	-	-	-	-	-	-	-	-	-
CONTRATADOS LABORALES									
Cap. I Fijos	158	176	-10,2	4.007	4.861	-17,6	1.357	-	-
Cap. I Eventuales	176	111	58,6	561	302	85,8	246	-	-
Capítulo VI	-	-	-	6	14	-57,1	-	-	-
TOTAL	334	287	16,4	4.574	5.177	-11,6	1.603	-	-
TOTAL	2.351	2.248	4,6	9.781	11.649	-16,0	9.491	-	-

(*) Incluye el personal del extinto Ministerio de Administraciones Públicas y sus Servicios Territoriales de Delegaciones y Subdelegaciones de Gobierno (ver pág. 85)

ESTUDIO COMPARATIVO DE LA SITUACIÓN DEL PERSONAL DEL SECTOR PÚBLICO ESTATAL	DEPARTAMENTOS MINISTERIALES
Años 2009/2008	

TIPOS DE PERSONAL	PRESIDENCIA (ADMINISTRACIONES PÚBLICAS)			SANIDAD Y CONSUMO			SANIDAD Y POLITICA SOCIAL		
	Años		% Var.	Años		% Var.	Años		% Var.
	2009 (*)	2008	09/08	2009	2008	09/08	2009	2008	09/08
ALTOS CARGOS	39	34	14,7	-	16	-	15	-	-
PERSONAL EVENTUAL	283	254	11,4	-	12	-	13	-	-
FUNCIONARIOS									
GRUPO A1	481	300	60,3	-	636	-	678	-	-
GRUPO A2	374	143	161,5	-	195	-	204	-	-
GRUPO C1	765	371	106,2	-	329	-	315	-	-
GRUPO C2	872	319	173,4	-	371	-	389	-	-
Agrupaciones profesionales	9	8	12,5	-	11	-	10	-	-
TOTAL	2.501	1.141	119,2	-	1.542	-	1.596	-	-
OTRO PERSONAL									
Contratados Administrativos	-	-	-	-	-	-	-	-	-
Personal Vario	-	-	-	-	-	-	-	-	-
TOTAL	-	-	-	-	-	-	-	-	-
CONTRATADOS LABORALES									
Cap. I Fijos	1.914	1.639	16,8	-	399	-	384	-	-
Cap. I Eventuales	127	146	-13,0	-	45	-	105	-	-
Capítulo VI	-	-	-	-	-	-	-	-	-
TOTAL	2.041	1.785	14,3	-	444	-	489	-	-
TOTAL	4.864	3.214	51,3	-	2.014	-	2.113	-	-

(*) Incluye el personal de los Organismos Autónomos, Instituto Nacional de Administración Pública y Mutualidad General de Funcionarios Civiles del Estado, dependientes del extinguido Ministerio de Administraciones Públicas.

ESTUDIO COMPARATIVO DE LA SITUACIÓN DEL PERSONAL DEL SECTOR PÚBLICO ESTATAL	DEPARTAMENTOS MINISTERIALES
Años 2009/2008	

TIPOS DE PERSONAL	TRABAJO E INMIGRACIÓN			VIVIENDA		
	Años		% Var.	Años		% Var.
	2009	2008	09/08	2009	2008	09/08
ALTOS CARGOS	18	30	-40,0	7	6	16,7
PERSONAL EVENTUAL	21	33	-36,4	11	9	22,2
FUNCIONARIOS						
GRUPO A1	1.814	1.827	-0,7	75	76	-1,3
GRUPO A2	3.375	3.241	4,1	56	59	-5,1
GRUPO C1	3.111	2.981	4,4	62	67	-7,5
GRUPO C2	5.845	5.041	15,9	87	95	-8,4
Agrupaciones profesionales	67	115	-41,7	-	3	-100,0
TOTAL	14.212	13.205	7,6	280	300	-6,7
OTRO PERSONAL						
Contratados Administrativos	8	9	-11,1	-	-	-
Personal Vario	-	-	-	-	-	-
TOTAL	8	9	-11,1	-	-	-
CONTRATADOS LABORALES						
Cap. I Fijos	1.998	2.045	-2,3	34	34	-
Cap. I Eventuales	362	170	112,9	-	1	-100,0
Capítulo VI	-	-	-	-	-	-
TOTAL	2.360	2.215	6,5	34	35	-2,9
TOTAL	16.619	15.492	7,3	332	350	-5,1

5.2.2. Evolución del empleo en Agencias Estatales. Años 2009/2008

A diciembre de 2009 el personal destinado en las Agencias Estatales ascendía a 15.715, mientras que en la misma fecha del ejercicio 2008 eran 13.476 perceptores. Este incremento se explica en un 66% por la creación de la Agencia Estatal de Meteorología, así como por el aumento de contrataciones de personal en el resto de Agencias estatales.

En los anexos siguientes vemos como el incremento más importante se ha producido en el grupo C2 de la categoría de funcionarios.

**Cuadro 22. Evolución del personal de las Agencias Estatales.
Años 2009/2008**

Agencias Estatales	2009	2008	Variación absoluta	Tasa de variación
Agencia Estatal Antidopaje	58	44	14	31,8
Agencia Española de Cooperación Internacional para el Desarrollo	1.117	990	127	12,8
Agencia Estatal de Meteorología	1.477	-	1.477	-
Agencia Estatal de Seguridad Aérea	354	336	18	5,4
Agencia Estatal de Evaluación de las Políticas Públicas y la Calidad de los Servicios	60	51	9	17,6
Agencia Estatal del Boletín Oficial del Estado	502	504	-2	-0,4
Agencia Estatal de Consejo superior de Investigaciones Científicas	12.147	11.551	596	5,2
Total	15.715	13.476	2.239	16,6

ESTUDIO COMPARATIVO DE LA SITUACIÓN DEL PERSONAL DEL SECTOR PÚBLICO ESTATAL	AGENCIAS ESTATALES
Años 2009/2008	

TIPOS DE PERSONAL	A.E.A.			A.E.C.I.D.			A.E.M.		
	Años		% Var.	Años		% Var.	Años		% Var.
	2009	2008	09/08	2009	2008	09/08	2009	2008	09/08
ALTOS CARGOS	1	1	-	1	1	-	1	-	-
PERSONAL EVENTUAL	-	-	-	-	-	-	-	-	-
FUNCIONARIOS									
GRUPO A1	6	3	100,0	110	101	8,9	229	-	-
GRUPO A2	4	1	300,0	101	82	23,2	308	-	-
GRUPO C1	6	1	500,0	89	82	8,5	761	-	-
GRUPO C2	6	7	-14,3	101	93	8,6	37	-	-
Agrupaciones profesionales	-	-	-	5	5	-	-	-	-
TOTAL	22	12	83,3	406	363	11,8	1.335	-	-
OTRO PERSONAL									
Contratados Administrativos	-	-	-	-	1	-100,0	-	-	-
Personal Vario	-	-	-	-	-	-	-	-	-
TOTAL	-	-	-	-	1	-100,0	-	-	-
CONTRATADOS LABORALES									
Cap. I Fijos	11	28	-60,7	635	476	33,4	135	-	-
Cap. I Eventuales	24	3	700,0	75	149	-49,7	6	-	-
Capítulo VI	-	-	-	-	-	-	-	-	-
TOTAL	35	31	12,9	710	625	13,6	141	-	-
TOTAL	58	44	31,8	1.117	990	12,8	1.477	-	-

A.E.A.: Agencia Estatal Antidopaje

A.E.C.I.D.: Agencia Española de Cooperación Internacional para el Desarrollo

A.E.M.: Agencia Española de Meteorología

ESTUDIO COMPARATIVO DE LA SITUACIÓN DEL PERSONAL DEL SECTOR PÚBLICO ESTATAL	AGENCIAS ESTATALES
Años 2009/2008	

TIPOS DE PERSONAL	A.E.S.A.			A.E.V.A.L.			B.O.E.		
	Años		% Var.	Años		% Var.	Años		% Var.
	2009	2008	09/08	2009	2008	09/08	2009	2008	09/08
ALTOS CARGOS	1	1	-	1	1	-	1	1	-
PERSONAL EVENTUAL	-	-	-	-	-	-	-	-	-
FUNCIONARIOS									
GRUPO A1	107	102	4,9	23	20	15,0	15	13	15,4
GRUPO A2	123	119	3,4	13	11	18,2	23	18	27,8
GRUPO C1	43	46	-6,5	10	7	42,9	27	27	-
GRUPO C2	36	23	56,5	10	10	-	12	9	33,3
Agrupaciones profesionales	-	-	-	-	-	-	-	-	-
TOTAL	309	290	6,6	56	48	16,7	77	67	14,9
OTRO PERSONAL									
Contratados Administrativos	-	-	-	-	-	-	-	-	-
Personal Vario	-	-	-	-	-	-	-	-	-
TOTAL	-	-	-	-	-	-	-	-	-
CONTRATADOS LABORALES									
Cap. I Fijos	44	44	-	1	1	-	424	436	-2,8
Cap. I Eventuales	-	1	-100,0	2	1	100,0	-	-	-
Capítulo VI	-	-	-	-	-	-	-	-	-
TOTAL	44	45	-2,2	3	2	50,0	424	436	-2,8
TOTAL	354	336	5,4	60	51	17,6	502	504	-0,4

A.E.S.A.: Agencia Estatal de Seguridad Aérea

A.E.V.A.L.: Agencia Estatal de Evaluación de las Políticas Públicas y la Calidad de los Servicios

B.O.E.: Agencia Estatal del Boletín Oficial del Estado

ESTUDIO COMPARATIVO DE LA SITUACIÓN DEL PERSONAL DEL SECTOR PÚBLICO ESTATAL	AGENCIAS ESTATALES
Años 2009/2008	

TIPOS DE PERSONAL	C.S.I.C.			TOTAL		
	Años		% Var.	Años		% Var.
	2009	2008	09/08	2009	2008	09/08
ALTOS CARGOS	1	1	-	7	6	16,7
PERSONAL EVENTUAL	-	-	-	-	-	-
FUNCIONARIOS						
GRUPO A1	3.556	3.365	5,7	4.046	3.604	12,3
GRUPO A2	748	706	5,9	1.320	937	40,9
GRUPO C1	1.137	1.149	-1,0	2.073	1.312	58,0
GRUPO C2	409	390	4,9	611	532	14,8
Agrupaciones profesionales	8	8	-	13	13	-
TOTAL	5.858	5.618	4,3	8.063	6.398	26,0
OTRO PERSONAL						
Contratados Administrativos	-	-	-	-	1	-100,0
Personal Vario	-	-	-	-	-	-
TOTAL	-	-	-	-	1	-100,0
CONTRATADOS LABORALES						
Cap. I Fijos	915	760	20,4	2.165	1.745	24,1
Cap. I Eventuales	296	752	-60,6	403	906	-55,5
Capítulo VI	5.077	4.420	14,9	5.077	4.420	14,9
TOTAL	6.288	5.932	6,0	7.645	7.071	8,1
TOTAL	12.147	11.551	5,2	15.715	13.476	16,6

C.S.I.C.: Agencia Estatal del Consejo Superior de Investigaciones Científicas

5.2.3. Evolución del empleo en Otras Entidades estatales de derecho público y Consorcios. Años 2009/2008

El personal al servicio de Otras Entidades estatales de derecho público y Consorcios ascendía a diciembre de 2009 a 34.810 personas, lo que supone un descenso de 12 efectivos respecto a la misma fecha de 2008.

Por tipos de personal observamos que se ha mantenido estable en todas las categorías laborales, excepto en el personal eventual que se reduce en un 14,6%.

Cuadro 24. Evolución del personal de Otras Entidades estatales de derecho público y Consorcios. Años 2009/2008

Otras Entidades estatales de derecho público y Consorcios	2009	2008	Variación absoluta	Tasa de variación
AEAT	27.750	27.982	-232	-0,8
Agencia de Protección de Datos	156	146	10	6,8
Museo Nacional del Prado	563	557	6	1,1
Consejo Económico y Social	77	77	-	-
Consejo de Seguridad Nuclear	481	471	10	2,1
Instituto Cervantes	1.089	1.007	82	8,1
UNED*	2.863	2.723	140	5,1
Comisión del Mercado de las Telecomunicaciones (CMT)	145	131	14	10,7
Comisión Nacional del Mercado de Valores (CNMV)	406	369	37	10,0
Comisión Nacional de la Energía (CNE)	216	218	-2	-0,9
Instituto Español de Comercio Exterior (ICEX)	504	627	-123	-19,6
Zona Especial Canaria	40	37	3	8,1
Comisión Nacional de la Competencia	203	198	5	2,5
Consorcios (Ley 47/2003, art. 2.1.h)	317	279	38	13,6
Total	34.810	34.822	-12	-

* UNED incluye al personal docente

Cuadro 25. Evolución del empleo en Consorcios y Otras Entidades estatales de derecho público. Clasificación por tipos de personal. Años 2009/2008.

Tipos de personal	2009	2008	Variación absoluta	Tasa de variación
Altos Cargos	29	29	-	-
Personal Eventual	35	41	-6	-14,6
Funcionarios	28.330	28.254	76	0,3
Contratados Laborales	6.416	6.498	-82	-1,2
Total	34.810	34.822	-12	-

ESTUDIO COMPARATIVO DE LA SITUACIÓN DEL PERSONAL DEL SECTOR PÚBLICO ESTATAL	OTRAS ENTIDADES ESTATALES DE DERECHO PÚBLICO Y CONSORCIOS
Años 2009/2008	

TIPOS DE PERSONAL	A.E.A.T.			A.P. DATOS			C.E.S.		
	Años		% Var.	Años		% Var.	Años		% Var.
	2009	2008	09/08	2009	2008	09/08	2009	2008	09/08
ALTOS CARGOS	8	8	-	1	1	-	1	1	-
PERSONAL EVENTUAL	1	1	-	-	-	-	-	-	-
FUNCIONARIOS									
GRUPO A1	2.383	2.283	4,4	28	32	-12,5	-	-	-
GRUPO A2	7.789	7.956	-2,1	48	45	6,7	-	-	-
GRUPO C1	9.748	9.744	-	23	24	-4,2	-	-	-
GRUPO C2	5.923	5.859	1,1	49	39	25,6	-	-	-
Agrupaciones profesionales	30	23	30,4	-	-	-	-	-	-
TOTAL	25.873	25.865	-	148	140	5,7	-	-	-
OTRO PERSONAL									
Contratados Administrativos	-	-	-	-	-	-	-	-	-
Personal Vario	-	-	-	-	-	-	-	-	-
TOTAL	-	-	-	-	-	-	-	-	-
CONTRATADOS LABORALES									
Cap. I Fijos	1.856	2.089	-11,2	4	2	100,0	70	66	6,1
Cap. I Eventuales	12	19	-36,8	3	3	-	6	10	-40,0
Capítulo VI	-	-	-	-	-	-	-	-	-
TOTAL	1.868	2.108	-11,4	7	5	40,0	76	76	-
TOTAL	27.750	27.982	-0,8	156	146	6,8	77	77	-

A.E.A.T.: Agencia Estatal de la Administración Tributaria
A.P.DATOS: Agencia de Protección de Datos
C.E.S.: Consejo Económico y Social

ESTUDIO COMPARATIVO DE LA SITUACIÓN DEL PERSONAL DEL SECTOR PÚBLICO ESTATAL	OTRAS ENTIDADES ESTATALES DE DERECHO PÚBLICO Y CONSORCIOS
Años 2009/2008	

TIPOS DE PERSONAL	C.S.N.			C.N.C.			MUSEO DEL PRADO		
	Años		% Var.	Años		% Var.	Años		% Var.
	2009	2008	09/08	2009	2008	09/08	2009	2008	09/08
ALTOS CARGOS	8	8	-	9	9	-	1	1	-
PERSONAL EVENTUAL	33	32	3,1	1	8	-87,5	-	-	-
FUNCIONARIOS									
GRUPO A1	229	220	4,1	72	64	12,5	2	3	-33,3
GRUPO A2	35	31	12,9	39	38	2,6	3	4	-25,0
GRUPO C1	55	53	3,8	33	30	10,0	-	-	-
GRUPO C2	36	37	-2,7	41	40	2,5	-	-	-
Agrupaciones profesionales	-	-	-	-	-	-	1	2	-50,0
TOTAL	355	341	4,1	185	172	7,6	6	9	-33,3
OTRO PERSONAL									
Contratados Administrativos.	-	-	-	-	-	-	-	-	-
Personal Vario	-	-	-	-	-	-	-	-	-
TOTAL	-	-	-	-	-	-	-	-	-
CONTRATADOS LABORALES									
Cap. I Fijos	75	79	-5,1	8	9	-11,1	412	385	7,0
Cap. I Eventuales	10	11	-9,1	-	-	-	144	162	-11,1
Capítulo VI	-	-	-	-	-	-	-	-	-
TOTAL	85	90	-5,6	8	9	-11,1	556	547	1,6
TOTAL	481	471	2,1	203	198	2,5	563	557	1,1

C.S.N.: Consejo de Seguridad Nuclear
C.N.C.: Comisión Nacional de la Competencia

ESTUDIO COMPARATIVO DE LA SITUACIÓN DEL PERSONAL DEL SECTOR PÚBLICO ESTATAL	OTRAS ENTIDADES ESTATALES DE DERECHO PÚBLICO Y CONSORCIOS
Años 2009/2008	Instituto Cervantes

INSTITUTO CERVANTES							
TIPOS DE PERSONAL	SEDE CENTRAL			TIPOS DE PERSONAL	CENTROS EN EL EXTERIOR		
	Años		% Var.		Años		% Var.
	2009	2008	09/08		2009	2008	09/08
Director del Instituto	1	1	-	Directores de centro	58	56	3,6
Secretario General	-	-	-	Administradores	40	36	11,1
Directores de Área	13	13	-	Jefes de estudio	44	41	7,3
Titulados Superiores	88	76	15,8	Gestores culturales	30	22	36,4
Titulados Medios	30	24	25,0	Profesores	315	297	6,1
Administrativos	82	66	24,2	Bibliotecarios	61	37	64,9
Personal de servicios	5	7	-28,6	Administrativos	293	270	8,5
Otro personal	-	-	-	Otro personal	29	61	-52,5
TOTAL	219	187	17,1	TOTAL	870	820	6,1

UNIVERSIDAD NACIONAL A DISTANCIA (UNED)			
TIPOS DE PERSONAL	Años		% Variación
	2009	2008	09/08
FUNCIONARIOS			
Docentes	804	811	-0,9
No docentes	959	916	4,7
PERSONAL CONTRATADO			
Docente	653	567	15,2
No docente	447	429	4,2
TOTAL	2.863	2.723	5,1

**ESTUDIO COMPARATIVO DE LA SITUACIÓN
DEL PERSONAL DEL SECTOR PÚBLICO ESTATAL**

**OTRAS ENTIDADES ESTATALES DE
DERECHO PÚBLICO Y CONSORCIOS**

Años 2009/2008

COMISIÓN DEL MERCADO DE LAS TELECOMUNICACIONES (CMT)

TIPOS DE PERSONAL	Años						% Variación		
	2009			2008			09/08		
	Fijo	Eventual	Total	Fijo	Eventual	Total	Fijo	Eventual	Total
Directivos, Técnicos y similares	107	1	108	92	4	96	16,3	-75,0	12,5
Administrativos y Auxiliares	36	1	37	34	1	35	5,9	-	5,7
Obreros, Subalternos y otros	-	-	-	-	-	-	-	-	-
TOTAL	143	2	145	126	5	131	13,5	-60,0	10,7

COMISIÓN NACIONAL DEL MERCADO DE VALORES (CNMV)

TIPOS DE PERSONAL	Años						% Variación		
	2009			2008			09/08		
	Fijo	Eventual	Total	Fijo	Eventual	Total	Fijo	Eventual	Total
Directivos, Técnicos y similares	326	-	326	292	-	292	11,6	-	11,6
Administrativos y Auxiliares	69	2	71	66	2	68	4,5	-	4,4
Obreros, Subalternos y otros	9	-	9	9	-	9	-	-	-
TOTAL	404	2	406	367	2	369	10,1	-	10,0

COMISIÓN NACIONAL DE LA ENERGÍA (CNE)

TIPOS DE PERSONAL	Años						% Variación		
	209			2008			08/07		
	Fijo	Eventual	Total	Fijo	Eventual	Total	Fijo	Eventual	Total
Directivos, Técnicos y similares	148	7	155	152	3	155	-2,6	133,3	-
Administrativos y Auxiliares	52	3	55	51	5	56	2,0	-40,0	-1,8
Obreros, Subalternos y otros	6	-	6	6	1	7	-	-100,0	-14,3
TOTAL	206	10	216	209	9	218	1,4	11,1	-0,9

**ESTUDIO COMPARATIVO DE LA SITUACIÓN
DEL PERSONAL DEL SECTOR PÚBLICO ESTATAL**

**OTRAS ENTIDADES ESTATALES DE
DERECHO PÚBLICO Y CONSORCIOS**

Años 2009/2008

INSTITUTO ESPAÑOL DE COMERCIO EXTERIOR (ICEX)

TIPOS DE PERSONAL	Años						% Variación		
	2009			2008			09/08		
	Fijo	Eventual	Total	Fijo	Eventual	Total	Fijo	Eventual	Total
Directivos, Técnicos y similares	226	19	245	289	30	319	-21,8	-36,7	-23,2
Administrativos y Auxiliares	247	12	259	281	16	297	-12,1	-25,0	-12,8
Obreros, Subalternos y otros	-	-	-	11	-	11	-100	-	-100,0
TOTAL	473	31	504	581	46	627	-18,6	-32,6	-19,6

CONSORCIO DE LA ZONA ESPECIAL CANARIA (ZEC)

TIPOS DE PERSONAL	Años						% Variación		
	2009			2008			09/08		
	Fijo	Eventual	Total	Fijo	Eventual	Total	Fijo	Eventual	Total
Directivos, Técnicos y similares	17	6	23	11	10	21	54,5	-40,0	9,5
Administrativos y Auxiliares	14	1	15	13	1	14	7,7	-	7,1
Obreros, Subalternos y otros	2	-	2	2	-	2	-	-	-
TOTAL	33	7	40	26	11	37	26,9	36,4	8,1

CONSORCIOS (Ley 47/2003, art. 2.1.h)

TIPOS DE PERSONAL	Años						% Variación		
	2009			2008			09/08		
	Fijo	Eventual	Total	Fijo	Eventual	Total	Fijo	Eventual	Total
Directivos, Técnicos y similares	139	104	243	139	57	196	-	82,5	24,0
Administrativos y Auxiliares	52	17	69	42	15	57	23,8	13,3	21,1
Obreros, Subalternos y otros	3	2	5	6	20	26	-50,0	-90,0	-80,8
TOTAL	194	123	317	187	92	279	3,7	-33,7	13,6

5.3. Evolución del empleo en la Administración de Justicia. Años 2009/2008

El personal al servicio de la Administración de Justicia que en diciembre de 2008 era de 24.034 efectivos, pasa en el mismo mes de 2009 a 23.395 lo que supone una tasa de variación negativa del 2,7%.

Este descenso se ha producido con carácter general en todas las categorías laborales, salvo en el colectivo de Magistrados, Jueces y Abogados, y Secretarios Judiciales.

**Gráfico 8. Evolución del empleo en la Administración de Justicia.
Años 2009/2008**

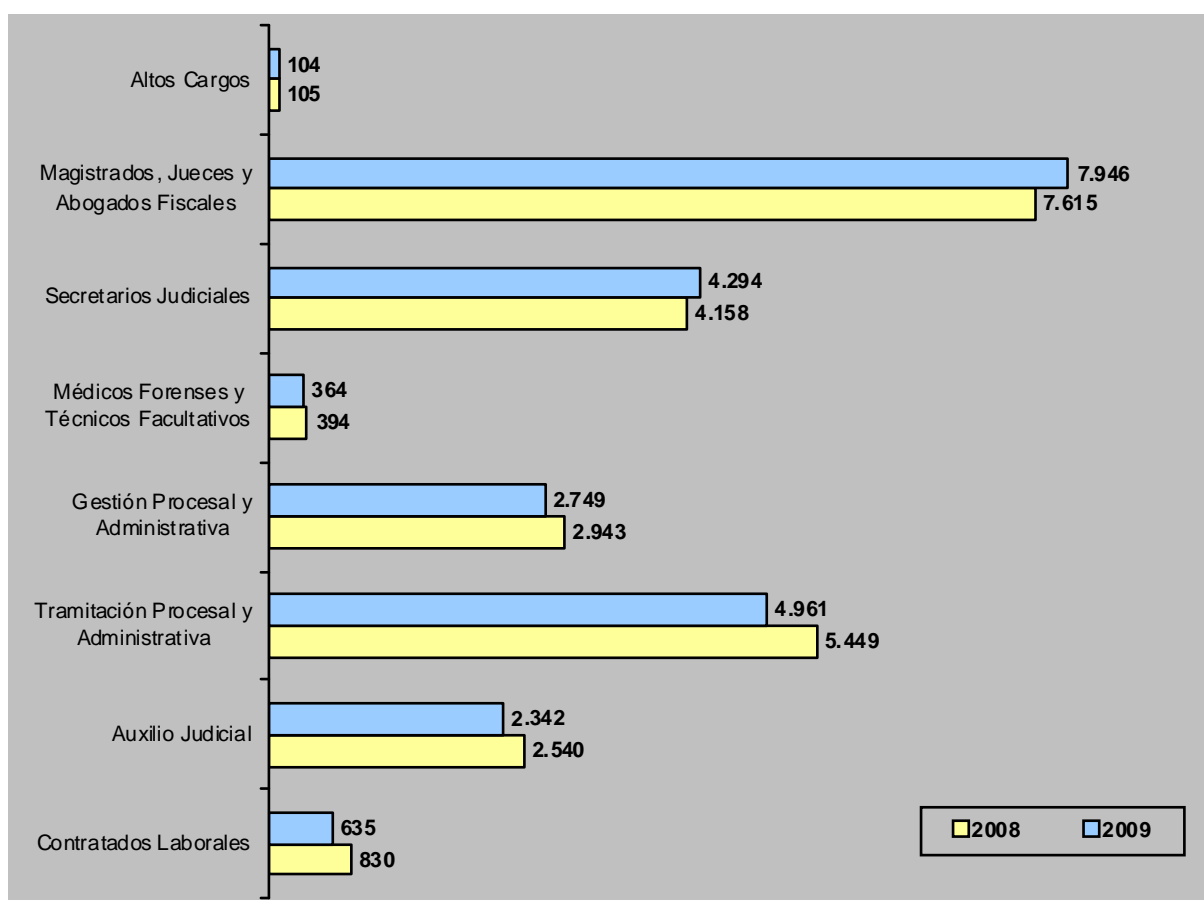

**ESTUDIO COMPARATIVO DE LA SITUACIÓN
DEL PERSONAL DEL SECTOR PÚBLICO ESTATAL**

ADMINISTRACIÓN DE JUSTICIA

Años 2009/2008

TIPOS DE PERSONAL	MINISTERIO			MUGEJU			TOTAL DEPARTAMENTO		
	Años		% Var.	Años		% Var.	Años		% Var.
	2009	2008	09/08	2009	2008	09/08	2009	2008	09/08
ALTOS CARGOS	104	105	-1,0	-	-	-	104	105	-1,0
FUNCIONARIOS									
Magistrados, Jueces y Abogados Fiscales	7.946	7.615	4,3	-	-	-	7.946	7.615	4,3
Secretarios Judiciales	4.292	4.156	3,3	2	2	-	4.294	4.158	3,3
Médicos Forenses y Técnicos Facultativos	363	393	-7,6	1	1	-	394	394	-7,6
Gestión Procesal y Administrativa	2.738	2.931	-6,6	11	12	-8,3	2.749	2.943	-6,6
Tramitación Procesal y Administrativa	4.874	5.345	-8,8	87	104	-16,3	4.961	5.449	-9,0
Auxilio Judicial	2.333	2.531	-7,8	9	9	-	2.342	2.540	-7,8
TOTAL	22.546	22.971	-1,9	110	128	14,1	22.656	23.099	-1,9
CONTRATADOS LABORALES									
Cap. I Fijos	586	688	-14,8	4	-	-	590	688	-14,2
Cap. I Eventuales	45	142	-68,3	-	-	-	45	142	-68,3
Capítulo VI	-	-	-	-	-	-	-	-	-
TOTAL	631	830	-24,0	4	-	-	635	830	-23,5
TOTAL	23.281	23.906	-2,6	114	128	-10,9	23.395	24.034	-2,7

MUGEJU.: Mutualidad General Judicial

5.4. Evolución del empleo en la Administración Militar. Años 2009/2008

El personal al servicio de la Administración Militar a diciembre de 2009 ascendía a 151.565 personas, lo que supone un incremento de 6.589 efectivos (4,3%) respecto a la misma fecha de 2008.

El aumento de efectivos se ha producido en todas las categorías del personal militar en activo y en mayor proporción en los grupos C2 y C1.

**Gráfico 9. Evolución del empleo en la Administración Militar.
Años 2009/2008**

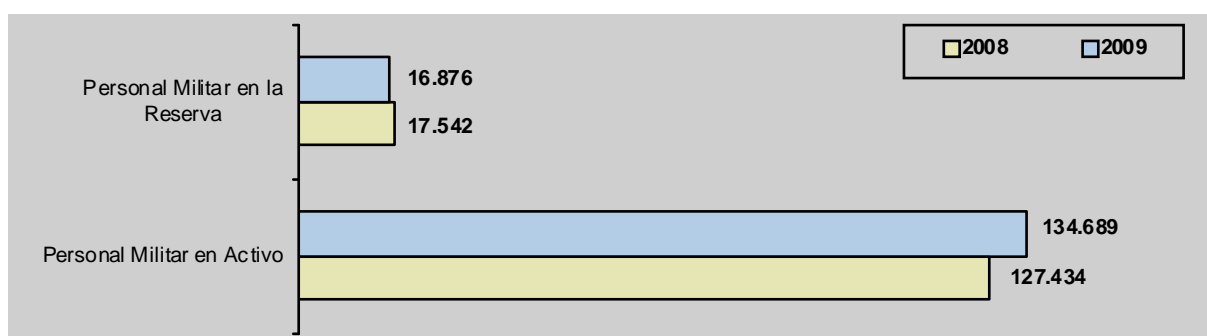

TIPOS DE PERSONAL	MINISTERIO			ORGANISMOS AUTÓNOMOS			TOTAL DEPARTAMENTO		
	Años		% Var.	Años		% Var.	Años		% Var.
	2009	2008	09/08	2009	2008	09/08	2009	2008	09/08
PERSONAL MILITAR EN ACTIVO									
GRUPO A1	16.873	16.873	-	313	276	13,4	17.186	17.149	0,2
GRUPO A2	29.164	29.156	-	244	181	34,8	29.408	29.337	0,2
GRUPO C1	10.687	10.426	2,5	17	19	-10,5	10.704	10.445	2,5
GRUPO C2	77.311	70.421	9,8	80	82	-2,4	77.391	70.503	9,8
TOTAL	134.035	126.876	5,6	654	558	17,2	134.689	127.434	5,7
PERSONAL MILITAR EN LA RESERVA									
	16.873	17.538	-3,8	3	4	-25,0	16.876	17.542	-3,8
TOTAL	150.908	144.414	4,5	657	562	16,9	151.565	144.976	4,5

5.5. Evolución del empleo en la Administración de la Seguridad Social. Años 2009/2008

En el gráfico y cuadros siguientes se observa la evolución del personal al servicio de la Seguridad Social. En diciembre de 2009 este colectivo ascendía a 59.188 personas, lo que supone un descenso del 1% respecto a la misma fecha de 2008.

La mayor variación positiva de efectivos se observa en el Instituto de Mayores y Servicios Sociales (IMSERSO), y más concretamente en la categoría de contratados laborales eventuales motivada por la creación de Centros dependientes de esta entidad y por contrataciones por sustitución. De signo contrario es la variación producida en el Instituto Nacional de la Seguridad Social (INSS), debida al traspaso de personal a la Gerencia de Informática de la Seguridad Social (GISS).

**Gráfico 10. Evolución del empleo en la Administración de la Seguridad Social.
Años 2009/2008**

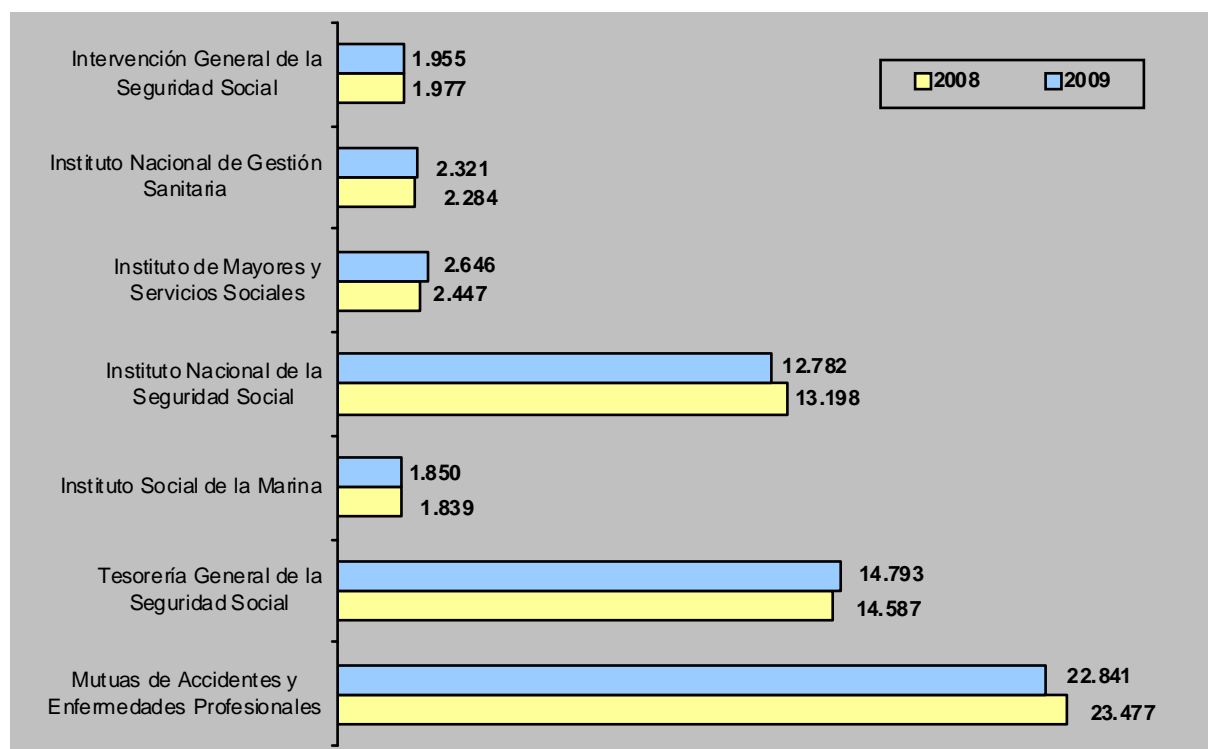

Cuadro 26. Evolución del empleo en la Administración de la Seguridad Social. Años 2009/2008.

Administración de la Seguridad Social	2009	2008	Variación absoluta	Tasa de variación
Entidades Gestoras y Servicios Comunes de la Seguridad Social	36.347	36.332	15	-
Mutuas de Accidentes de Trabajo y Enfermedades Profesionales de la Seguridad Social	22.841	23.477	-636	-2,7
Total	59.188	59.809	-621	-1,0

Cuadro 27. Evolución del empleo en las Entidades Gestoras y Servicios Comunes de la Seguridad Social. Clasificación por tipos de personal. Años 2009/2008.

Tipos de personal	2009	2008	Variación absoluta	Tasa de variación
Altos Cargos	3	5	-2	40,0
Funcionarios	29.549	29.564	-15	-0,1
Otro Personal	6	14	-8	-57,1
Contratados Laborales	4.759	4.917	-158	-3,2
Personal Estatutario de la Seguridad Social	2.030	1.832	198	10,8
Total	36.347	36.332	15	-

Cuadro 28. Evolución del empleo en las Mutuas de Accidentes de Trabajo y Enfermedades Profesionales de la Seguridad Social. Clasificación por tipos de personal. Años 2009/2008.

Tipos de personal	2009	2008	Variación absoluta	Tasa de variación
Personal Laboral Fijo	21.762	22.134	-372	-1,7
Personal Laboral Eventual	1.004	1.314	-310	-23,6
Otro Personal	75	29	46	158,6
Total	22.841	23.477	-636	-2,7

ESTUDIO COMPARATIVO DE LA SITUACIÓN DEL PERSONAL DEL SECTOR PÚBLICO ESTATAL	SEGURIDAD SOCIAL
Años 2009/2008	

TIPOS DE PERSONAL	I.N.S.S.			I.N.G.E.S.A.			I.M.S.E.R.S.O.		
	Años		% Var.	Años		% Var.	Años		% Var.
	2009	2008	09/08	2009	2008	09/08	2009	2008	09/08
ALTOS CARGOS	1	1	-	-	-	-	-	1	-100,0
PERSONAL EVENTUAL	-	-	-	-	-	-	-	-	-
FUNCIONARIOS									
GRUPO A1	1.230	1.245	-1,2	53	52	1,9	55	62	-11,3
GRUPO A2	805	843	-4,5	37	37	-	73	90	-18,9
GRUPO C1	4.607	4.576	0,7	42	43	-2,3	120	132	-9,1
GRUPO C2	5.311	5.582	-4,9	96	100	-4,0	153	166	-7,8
Agrupaciones profesionales	9+6	101	-5,0	6	7	-14,3	9	9	-
TOTAL	12.049	12.347	-2,4	234	239	-2,1	410	459	-10,7
OTRO PERSONAL									
Contratados Administrativos	-	-	-	-	-	-	-	-	-
Personal Vario	-	-	-	6	2	200,0	-	-	-
TOTAL				6	2	200,0	-	-	-
CONTRATADOS LABORALES									
Cap. I Fijos	732	850	-13,9	27	28	-3,6	1.183	1.268	-8,7
Cap. I Eventuales	-	-	-	24	219	-89,0	1.053	719	46,5
Capítulo VI	-	-	-	-	-	-	-	-	-
TOTAL	732	850	-13,9	51	247	-79,4	2.236	1.987	12,5
PERSONAL ESTATUTARIO	-	-	-	2.030	1.798	13,0	-	-	-
TOTAL	12.782	13.198	-3,2	2.321	2.284	1,6	2.646	2.447	8,1

I.N.S.S.: Instituto Nacional de la Seguridad Social
 I.N.G.E.S.A.: Instituto Nacional de Gestión Sanitaria
 I.M.S.E.R.S.O.: Instituto de Mayores y Servicios Sociales

ESTUDIO COMPARATIVO DE LA SITUACIÓN DEL PERSONAL DEL SECTOR PÚBLICO ESTATAL	SEGURIDAD SOCIAL
Años 2009/2008	

TIPOS DE PERSONAL	I.S.M.			TESORERÍA		
	Años		% Var.	Años		% Var.
	2009	2008	09/08	2009	2008	09/08
ALTOS CARGOS	1	1	-	1	2	-50,0
PERSONAL EVENTUAL	-	-	-	-	-	-
FUNCIONARIOS						
GRUPO A1	124	114	8,8	789	795	-0,8
GRUPO A2	113	112	0,9	1.287	1.209	6,5
GRUPO C1	342	312	9,6	5.445	5.085	7,1
GRUPO C2	558	582	-4,1	6.152	6.234	-1,3
Agrupaciones profesionales	47	49	-4,1	44	50	-12,0
TOTAL	1.184	1.169	1,3	13.717	13.373	2,6
OTRO PERSONAL						
Contratados Administrativos	-	-	-	-	-	-
Personal Vario	-	12	-100,0	-	-	-
TOTAL	-	12	-100,0	-	-	-
CONTRATADOS LABORALES						
Cap. I Fijos	447	452	-1,1	1.075	1.1212	-11,3
Cap. I Eventuales	218	169	29,0	-	-	-
Capítulo VI	-	-	-	-	-	-
TOTAL	665	621	7,1	1.075	1.212	-11,3
PERSONAL ESTATUTARIO	-	36	-100,0	-	-	-
TOTAL	1.850	1.839	0,6	14.793	14.587	1,4

I.S.M.: Instituto Social de la Marina
TESORERÍA: Tesorería General de la Seguridad Social

ESTUDIO COMPARATIVO DE LA SITUACIÓN DEL PERSONAL DEL SECTOR PÚBLICO ESTATAL	SEGURIDAD SOCIAL
Años 2009/2008	

TIPOS DE PERSONAL	I.G.S.S.			TOTAL		
	Años		% Var.	Años		% Var.
	2009	2008	09/08	2009	2008	09/08
ALTOS CARGOS	-	-	-	3	5	-40,0
PERSONAL EVENTUAL	-	-	-	-	-	-
FUNCIONARIOS						
GRUPO A1	203	203	-100,0	2.251	2.471	-8,9
GRUPO A2	436	426	-52,3	2.518	2.717	-7,3
GRUPO C1	686	675	1,6	11.242	10.823	3,9
GRUPO C2	630	673	-6,4	12.900	13.337	-3,3
Agrupaciones profesionales	-	-	-	202	216	-6,5
TOTAL	1.955	1.977	-1,1	29.549	29.564	-0,1
OTRO PERSONAL						
Contratados Administrativos	-	-	-	-	-	-
Personal Vario	-	-	-	6	14	-57,1
TOTAL	-	-	-	6	14	-57,1
CONTRATADOS LABORALES						
Cap. I Fijos	-	-	-	3.464	3.810	-9,1
Cap. I Eventuales	-	-	-	1.2395	1.107	17,0
Capítulo VI	-	-	-	-	-	-
TOTAL	-	-	-	4.759	4.917	-3,2
PERSONAL ESTATUTARIO	-	-	-	2.030	1.832	10,8
TOTAL	1.955	1.977	-1,1	36.347	36.332	-

I.G.S.S.: Intervención General de la Seguridad Social

**ESTUDIO COMPARATIVO DE LA SITUACIÓN
DEL PERSONAL DEL SECTOR PÚBLICO ESTATAL**

**MUTUAS DE ACCIDENTES DE
TRABAJO Y ENFERMEDADES
PROFESIONALES**

Años 2009/2008

TIPOS DE PERSONAL	Años		% Variación
	2009	2008	09/08
Personal Laboral Fijo	21.762	22.134	-1,7
Personal Laboral Eventual	1.004	1.314	-23,6
Otro Personal	75	29	158,6
TOTAL	22.841	23.477	-2,7

6. Evolución del empleo en el Sector Público Estatal no Administrativo. Años 2008/2007

El personal al servicio del Sector Público Estatal no Administrativo ascendía en 2008 a 179.400 efectivos, lo que supone un descenso de 1.359 efectivos respecto a los existentes en el ejercicio 2007 (0,8%) como se muestra en el cuadro y gráfico siguientes.

Cuadro 29. Evolución del empleo en el Sector Público Estatal no Administrativo. Años 2008/2007

Sector Público Estatal no Administrativo	2008	2007	Variación absoluta	Tasa de variación
Sector Público Empresarial Estatal (artículo 3.2 LGP)	176.064	177.886	-1.822	-1,0
Entidades públicas empresariales	47.018	46.574	444	1,0
Sociedades mercantiles y asimiladas	122.089	124.017	-1.928	-1,6
Otras Entidades estatales de derecho público	6.935	7.266	-331	-4,6
Consortios	22	29	-7	-24,1
Sector Público Fundacional Estatal (artículo 3.3 LGP)	3.336	2.873	463	16,1
Total	179.400	180.759	-1.359	-0,8

Gráfico 11. Evolución del empleo en el Sector Público Estatal no Administrativo. Años 2008/2007

